DIARIO DE PERNAMBUCO

CARLOS B. P. DE LYRA, *proprietario* — *A. J. de Miranda Falcão, fundador*

N. 82 — ANNO 98 — RECIFE — PERNAMBUCO — BRASIL

JORNAL MAIS ANTIGO EM CIRCULAÇÃO NA AMERICA LATINA — FUNDADO EM 1825

Director — C. LYRA FILHO — SABBADO, 8 DE ABRIL DE 1922

# INFORMAÇÕES

### DIVERSÕES

**Moderno** — Na tela: — "A Ilha do thezouro".

**Royal** — No salão das rosas: — "Fé que não morre".
No salão dos chrysanthemos: — "Entre irmãos" e "Momento solenne".

**Polytheama** — "O disco de fogo", "O fio do destino", "Pistas perigosas" e "Nó corrediço".

**Helvetica** — "Odio aos homens", "O ouro dos Azteki" e Traição domestica".

**Parque** — "Romeu e Julieta" e "O espertalhão".

### VAPORES

A sahir:
**Borborema**, para Amarração e escala.
**Mantigueira**, para o Rio e escala.
**Itapuhy**, para Porto Alegre e escala.
**Cannavieiras**, para o Rio e escala.

### MALAS POSTAES

**Malas terrestres** — O Correio receberá até ás 13 horas de hoje, correspondencia para as seguintes localidades do interior:
Alagoinha; Altinho; Bebedouro; Belem de Cabrobó; Belem de Maria; Cabrobó; Calçado; Cimbres; Corrente; Cruangy; Floresta; Gloria de Goytá; Goyanna; Goyanninha; Gravatá de Jaburú; Horisonte; Iguarassú; Itambé; Itamaracá; Itapissuma; Jupy; Jurema; Lagedo; Lagoa do Ouro; Lagôa de Gatos; Macapá; Panellas; Paulista; Pedra, Pedra de Fogo; Pilar de Itamaracá; Poções; Santo Antonio do Tará; Santa Izabel; Santa Cruz; São Bento; São Vicente; Taquaretinga e logares servidos pela "Great Western".

**Maritimas** — O Correio expedirá hoje as seguintes malas:
Para o sul pelo paquete "Itapuhy", recebendo: impressos, até ás 12 e 1|2 horas; objectos para registrar, até ás 11; cartas para o interior da Republica, até ás 12 e 1|2 e idem idem com porte duplo, até ás 13 horas.
Para Maceió, Penedo, Aracajú, Bahia, Ilhéos e Rio de Janeiro pelo paquete "Camocim" recebendo impressos até ás 12 1|2 horas.

### TELEGRAMMAS RETIDOS

No Telegrapho Nacional, para: — Soares; Taavedra; Gvieira; Algo; Petrapoco; Desportos; Campos Carneiro; [illegible] para Jeronymo; Patria para Clineu; Eurico Vitruvio, rua Cardoso Ayres; coronel José Diogo, Fernandes Vieira, 636; Polydoro Bittencourt, avenida Riachuelo 417; dr. Ubaldo Oliveira, estrada Santa Anna 784.

### PAGAMENTOS

**Thezouro do Estado** — Pagará hoje, 7º dia util: pensionistas do Montepio, de ns. 121 a 160 (das 9 ás 11 horas).

**Delegacia Fiscal** — Pagará hoje, 7º dia util: — Montepio da Justiça e Agricultura.

### PHARMACIA DE PLANTÃO

A "Pharmacia Costa", á rua Nova, no bairro de Santo Antonio.

### PUBLICAMOS HOJE

**Parte editorial:**
Telegrammas;
— Vida commercial;
— Varias;
— De uns e de outros, (A. Fernandes);
— O "raid" aereo Portugal-Brasil;
— Serviço de dragagem do Caes do porto;
— Apuração da eleição presidencial;
— Exposição do centenario;
— Sport;
— Movimento maritimo;
— Scenas e telas;
— Alma religiosa;
— Congresso do Estado;
— Diario social;
— Jornaes de hontem;
— O "Diario" em Alagoas;
— O "Diario" no Ceará;
— Vida escolar;
— Factos diversos;
— Noticias;
— Folhetim;
— Ultima hora.

### PARTE INEDITORIAL

**Solicitadas:** — Usina Pedrosa, (Carlos de Lima Cavalcanti) — O cinema politico (X.) — Veneravel Irmandade do S. S. Sacramento da Matriz de Santo Antonio, (Severino Revoredo) — Avisos e editaes — Commercio — Navegação — Avisos funebres — Pequenos annuncios — Diversos.

### ASSIGNATURA

**De hoje a 31 de Dezembro . . . . 38$000**
**Pagamento adeantado.**

## *Posta Restante*

NA 4.ª PAGINA.

## *Vida escolar*

FACULDADE DE MEDICINA

Hoje ás 9 horas, na sala de S. Francisco, do Hospital Pedro II, inaugurará seu curso de chimica propedeutica cirurgica, o prof. Arnobio Marques, da Faculdade de Medicina desta capital.

# TELEGRAMMAS

**Serviço especial do "Diario de Pernambuco"**

### INTERIOR

**Prisão e fuzilamento de um cangaceiro** — RIO, 6 — Dizem do Ceará que a policia de Milagres cercou o sitio denominado "Barro" de propriedade do chefe cangaceiro José Ignacio, prendendo a este e fuzilando-o em seguida.

**Boatos de estado de sitio** — RIO, 7 — Continuam os boatos de que o governo apressa a votação do orçamento, para poder decretar estado de sitio. Todavia, não parece que esses boatos tenham fundamento nem o governo cogita do estado de sitio nem o Congresso ultimará o orçamento antes do fim do mez.

**Commerciante deshonesto** — RIO, 7 — Foi preso em Lisboa, a pedido da policia brasileira, no momento em que desembarcava do "Cap Polonio" o sr. Marques Machado, negociante á rua da Alfandega n. 172, desta cidade, onde é estabelecido com casa de fazenda.

Aquelle commerciante obteve da firma Monteiro Machado, em S. Paulo, 104 contos de réis em mercadorias vendendo-as a dinheiro nesta cidade.

Consta ainda que o fugitivo prejudicou esta praça em cerca de 500 contos de réis.

**O caso do major Burle** — RIO, 7 — A ambulancia do posto da assistencia do Meyer recolheu, hontem, na estação do Ramos, o major do exercito Henrique Roberto Burle, que apresentava ferimento grave, a bala, no peito direito.

O ferido foi recolhido ao hospital Central do exercito.

A policia tem se esquivado a fornecer notas á imprensa sobre o facto que parece revestido de mysterio.

**A chefia do estado maior no proximo quatriennio** — RIO, 7 — Continuam a affirmar que o general Setembrino de Carvalho será o chefe do estado maior do exercito no proximo quatriennio presidencial.

**A reducção da taxa postal da imprensa** — RIO, 7 — A imprensa ridicularisa, em todos os tons, ao deputado Thomaz de Paula Rodrigues, que se mostra inimigo das emprezas jornalisticas, pretendendo impedir a reducção das taxas postaes para a expedição dos jornaes.

**Viajantes** — RIO, 7 — Regressaram de Bello Horizonte os srs. Alvaro de Carvalho e Sampaio Correia.

**A publicação do Novo orçamento da despeza** — RIO, 7 — O "Diario do Congresso" publicará amanhã, o novo orçamento da despeza.

**O presidente Epitacio regressa de Petropolis** — RIO, 7 — O presidente Epitacio regressou de Petropolis, sendo recebido na estação de Praia Formosa pelo mundo official.

Uma companhia de guerra prestou continencias ao chefe de Estado.

### EXTERIOR

**A greve do pessoal dos estaleiros** — LONDRES, 7 — O "lock out" que havia sido decretado por 47 associações de industriaes e que devia iniciar-se hoje, á noite, foi suspenso até que se concluam as negociações entre os patrões e os representantes das uniões trabalhistas.

As negociações foram iniciadas na segunda-feira, sendo essa contra-ordem devida á mediação de Lloyd George, cujos esforços para a solução prompta do litigio vem sendo desenvolvidos ha dias, pois é pensamento do primeiro ministro seguir para a grande conferencia internacional de Genova deixando pacificado o pessoal dos estaleiros.

**O novo foco de propaganda bolshevista** — BERLIM, 7. — Nos circulos politicos de Stockholmo tem sido constantes as demonstrações de alarma e protestos contra a attitude demasiado tolerante do actual gabinete socialista deante da penetração dos bolshevistas no paiz.

Um dos jornaes de mais força na opinião, declara que aquella capital se tornou, agora, o mais importante centro de propaganda bolshevista para além da Russia. As delegações de propaganda dos "soviets" occupam as melhores accommodações e os bairros mais elegantes da cidade.

São muitas as ligações, aqui, entre Moscow e a Europa occidental, por intermedio de Reval e Petrosavodosk.

Foi justamente desse ultimo ponto que a Finlandia e a Suecia do norte receberam as primeiras investidas da propaganda bolshevista por meio de agentes viajantes cuja acção foi assignalada em certos centros como Luléa, Boden e Kirnna.

Mesmo muito além do sul de Malmo, em Trollhattan Estkilstuna, por exemplo, os emissarios bolshevistas tem desenvolvido a mais intensa propaganda, estando disto a policia perfeitamente informada.

Muitos desses agentes conseguiram penetrar na Suécia sob o pretexto de estarem com a saude alterada e de precisarem restabelecer-se m climas melhores e meios hygienicos.

Os anti-bolshevistas, combatendo essa liberdade que gosam os agentes dos "soviets" relembram que os suecos tem soffrido horrores da Russia sob o regimen communista, e que não se justifica essa benevolencia das autoridades suecas para com os enviados de Moscou. Além disto, os elementos contrarios aos "soviets" argumentam que se o tratado recentemente assignado entre a Russia e a Suecia for ratificado pelo parlamento sueco será virtualmente legalizado o trafego clandestino de material para a propaganda vermelha, inclusive dinheiro, pois o dinheiro é o elemento indispensavel para fazer adeptos e garantir as condições de exito ao bolshevismo no territorio polaco.

**A crise de papel e as emprezas jornalisticas allemães** — BERLIM, 7 — Representantes de emprezas jornalisticas allemãs, em numero de 200, estiveram reunidos, a fim de protestar contra a attitude realmente dictatorial assumida pelos fabricantes de papel, os quaes formam um syndicato poderoso. Depois desta reunião foi publicados um manifesto, declarando que se estava tornando cada vez mais possivel o collapso, da imprensa allemã, devido á acção aproveitadora dos syndicatos manufactureiros do papel, mantendo o producto em elevado e injustificavel alta.

O mesmo documento adianta que os jornaes de todo o paiz estão sendo comprados por commissarios de certas organisações desconhecidas, parecendo haver capitaes estrangeiros interessados na morte da imprensa allemã. Concluindo, diz o manifesto que a opinião publica está sendo influenciada pela venda de folhas estereotypadas que não representam a expressão do pensamento geral nem as ideas honestas. Para isto, chama a attenção do governo, aconselhando-o a lançar mão das medidas indispensaveis a fazer cessar esse estado de coisas.

**Processo contra os directores do "Banca di Sconto"** — ROMA, 7 — O procurador geral do reino enviou um officio ao Senado e um outro á Suprema Côrte pedindo autorização para processar por crime de fallencia fraudulenta e especulação, ao director do "Banca di Sconto".

## Concurso para Fiscal do Consumo

O sr. director geral do Thezouro nacional, designou o 1º escripturario da Delegacia fiscal neste Estado Euphrasio de Alcantara e o 3º da mesma repartição dr. Lydio Augusto Guerra Jucá, para presidente e secretario, respectivamente, do concurso para provimento de logares de agentes fiscaes de imposto de consumo, a se realizar brevemente neste Estado.

A inscripção para o citado concurso está aberta a partir de hoje, conforme edital publicado na folha official.

## ULTIMA HORA

NA 3.ª PAGINA

## De uns e de outros...

Não ha duvida que a circulação pedestre no Recife está se tornando uma cousa perigosa. Quinze annos atraz, quando não tinhamos nem automoveis, nem electricos, nem caminhões, nem motocyclos, a Mauricéa era um verdadeiro paraiso para o transeunte pacato que atravessava calmamente a rua, lendo o seu jornal ou pensando no mundo da lua. O "bond" de burro não o pegava, a carroça puxada a boi, tão pouco, de sorte que ser atropellado na via publica era tudo quanto podia haver de mais improvavel. Mas isso foi ha quinze annos. Depois a Mauricéa evoluiu, e deu-se a ares de cidade moderna. Veio o progresso mas com elle vieram os seus inconvenientes que não são poucos. Os vehiculos modernos, com um numero cada vez maior, e deante de uma população mais intensa, começaram a atravancar as mesmas arterias estreitas pelas quaes os nossos avós calmamente passavam, lentos e graves. E surgiu então essa cousa horrivel que é o pavor dos grandes centros urbanos: o problema da circulação. Dia a dia e elle só faz aggravar-se.

Ainda ante-hontem a "Noticia" inseria uma curiosa estatistica dos desastres occorridos na Avenida Lima Castro, depois do novo calçamento, e motivados tão somente pela imprudencia criminosa dos srs. chauffeurs: nada mais, nada menos que 28, sendo que 6 custaram a vida das pessoas atropelladas! E' assombroso! Para que esses accidentes se reproduzam, duas cousas estão ahi concorrendo poderosamente: em primeiro logar a falta de uma inspectoria de Vehiculos actuando efficientemente ou, na sua ausencia, da guarda-civil, a quem parece cabe agora essa inspecção; e depois ao desrespeito ás prescripções e regulamntos que prohibem dentro do perimetro urbano as carreiras desenfreadas. Já uma vez eu fiz ressaltar daqui a nossa desabalada indisciplina que é quasi ingenita.

Ninguem liga importancia á lei. Noutros paizes as leis se fazem para ser cumpridas, como é de suppor; aqui não: fazem-se para ser violadas. A Prefeitura pode baixar mil regulamentos: "E' prohibido correr com o automovel no perimetro urbano". Os srs. "chauffeurs" só não correrão si muito bem o quizerem.

Numa terra chamada a Suissa, ha em certas ruas, umas placas que dizem assim: "Marche á direita ou 50 frs. de multa"; "Não pode passar por esta rua, ou 25 frs. de multa".

E cada qual que se submetta, porque do contrario é multado mesmo, de verdade. Noutra terra, porem, chamada Brasil, a cousa é muito differente.

Seguir-se-á dahi, no entanto, que o nosso caso é sem geito e que a população se veja continuadamente exposta á furia assassina dos autos sem ter para quem appellar?

Parece que isso depende tambem um pouco da prefeitura e de policia, combinados. Porque as constantes violações a que me venho referindo são apenas fructo da impunidade. Quando o "chauffeur" menoscaba do regulamento é porque tem certeza que ninguem lhe vae pedir contas por isso.

E as exhibições sportivas diminuirão, no dia que o sr. Lima Castro e sr. Luiz Correia entenderem executar a lei "por la razon ou por la fuerza"...

**A. FERNANDES.**

## Apuração da eleição presidencial

Informam-nos do juiso federal:

"As actas eleitoraes do municipio de Barreiros não foram apuradas, porque a Junta apuradora não encontrou nos respectivos livros qualquer declaração do proprio punho do juiz de direito affirmando que os havia rubricado.

As assignaturas dos termos de abertura e encerramento d'esses livros são do proprio punho do juiz federal e nesses termos ha a declaração de que o mesmo juiz os rubricára.

A lei exige que os livros sejam enviados pelo correio e sob registro aos juizes de direito e que estes, recebendo-os, os rubriquem e, por sua vez, os enviem pelo correio e sob registro, ou por officiaes de justiça designados pelo juiz, aos secretarios das mezas (Lei 3208 de 1916, art. 11, parag. 1.º e Lei 3424 de 1917, art. .5º).

Essas formalidades são estabelecidas com o fim de evitar que os secretarios se utilisem de livros remettidos por intermedio de terceiros.

A rubrica do juiz de direito é, portanto, indispensavel para completar a authenticidade dos livros.

Dado, porem, que ao juiz, por falta de tempo ou por outro motivo de força maior, não seja possivel lançar a sua rubrica autographa em todas as folhas dos livros, poderá fazel-o por meio de *chancella*, desde que, em seguida ao termo de abertura ou encerramento, faça uma declaração autographa de os haver rubricado.

A simples rubrica de *chancella*, sem uma resalva do proprio punho do juiz não comprovaria jamais que os livros haviam tranzitado por seu intermedio ou passado pelas suas proprias mãos.

Foi a falta dessa resalva autographa, e não somente o facto da rubrica de *chancella*, que levou a Junta apuradora a desprezar os livros de actas de Barreiros, attendendo, aliás, a reclamações dos fiscaes de interessados na eleição, com fundamento no paragapho 3.º do art. 30 da lei 3208 de 1916, que assim dispõe:

"Não será apurada a eleição lançada em livro que não tenha sido aberto, encerrado, numerado e rubricado pelo juiz federal, *rubricado pelo juiz de direito*, ou do qual constem actas que não tenham sido assignadas pelos eleitores que votaram e pelos mesarios".

## Congresso do Estado

### SENADO

Effectuou-se hontem a 12.ª sessão ordinaria, sob a presidencia do sr. dr. Manoel Arthur Muniz.

Estiveram presentes os srs.: Gonzaga de Araujo, Davino Pontual, Britto Taborda, Fabio de Barros, Gonzaga Maranhão, João Guilherme, Arthur Muniz e Octavio Guerra.

E' lida, submettida á discussão e approvada, sem debate, a acta da sessão anterior.

Não ha expediente dos srs 1.º e 2.º secretarios.

Não havendo quem queira usar da palavra, na hora do expediente, passa-se á ordem do dia.

E' submettido á 1.ª discussão e approvado, sem debate, o projecto n. 3, do Senado, deste anno.

Nada mais havendo o tratar o sr. presidente levanta a sessão depois de ter designado para a ordem do dia: Trabalhos de commissões.

— Foram os seguintes os termos justificativos da proposta da Mesa apresentando o decreto que melhorou os vencimentos dos empregados da secretaria do Senado:

"A mesa do Senado, para regulamentação de sua secretaria, propõe o quadro definitivo ao serviço da mesma secretaria. Não fez nenhuma alteração no alludido quadro, ficando assim completamente respeitado o decreto do Senado n. 19, de 10 de maio de 1920 que extinguiu os cargos desnecessarios ao respectivo serviço".

### CAMARA DOS DEPUTADOS

Realizou-se hontem, a hora regimental, a 21ª sessão ordinaria, sob a presidencia do sr. dr. Octavio Hamilton Tavares Barreto, tendo comparecido os srs. Affonso Ferraz, Agamenon Magalhães, André Gomes, Antonio Valença, Carlos Lima, Domingos Tenorio, Faria Neves, Gomes Porto, Lourenço de Sá Filho, Loyo Netto, Mario Domingues, Octavio Tavares, Pacifico da Luz, Pedro Tavares, Pereira da Costa, Sabino Pinho e Souto Filho.

E' lida a acta da sessão antecedente e não havendo impugnação nem reclamação da-se por approvada.

O sr. 1º secretario lê o seguinte expediente:

Petição de Virginia Rosa do Rosario, pedindo perdão de impostos de decimas. A commissão de fazenda e orçamentos.

O projecto n. 12, equiparação de collegios á Escola Normal, assignado pelo sr. Julio Tavares, que na ultima sessão ficará sobre a mesa, julgado objecto de deliberação, vae a imprimir.

Não havendo quem queira se utilisar da palavra na primeira hora da sessão passa-se a ordem do dia.

Postos a votos, consecutivamente os projectos ns. 4, 7 e 10, previdente dos funccionarios, mudança do nome da Villa de L. de Gatos para J. Barbalho e do municipio de Panellas para José Bezerra e contagem de tempo a um funccionario, cuja segunda discussão fôra encerrada em sessão anterior, são approvados.

O projecto . 9, construcção de musoléo no local onde repousam os restos mortaes do dr. José Rufino B. Cavalcanti, cuja terceira discussão fora encerrada em sessão anterior, posto a votos, é approvado e remettido á commissão de redação de leis.

O sr. Pacifico da Luz pela ordem, declara estar prompta a redação do projecto n. 9 e mandando-se á mesa, requer dispensa de impressão, o que lhe é concedido pela casa.

Lido e submettido á discussão o parecer n. 14, redação do projecto n. 9, é approvado.

O parecer n. 11, discutido em sessão anterior, submettido a votos é approvado.

Nada mais havendo a tratar, o sr. presidente levanta a sessão designando antes a seguinte ordem do dia: 11. isenção de impostos ao Recolhimento das Filhas de Sant'Anna; terceira do de numero seis, reforma de um official da Força publica e trabalhos de commissões.

## FIGURAS E FACTOS

O sr. Arthur Griffiths, um dos representantes da Irlanda no convenio de Londres que poz termo ás luctas civis ali desenroladas.

# VIDA COMMERCIAL

### CAMBIO

Os bancos abriram hontem sacando com a taxa de 7 1|2 d. sobre Londres a 90 dias de vista por 1.000 réis. Divulgadas as noticias do Rio, continuaram a operar com a taxa da abertura, subindo mais tarde para 7 1|2 d. a 7 9|16 d., assim fechando o mercado. O papel particular não foi negociado. Alfandega — 1.000 réis-ouro 4.019.

— No Rio os bancos trabalharam na abertura com a taxa de 7 1|2 d. Pelas ultimas informações davam as de 7 17|32 d. e 7 9|16 d.

### VALORES DAS MOEDAS

Taxas para cobrança: — 7 5|16 d. por 1$000:

| | |
|---|---|
| Libra esterlina | 32$820 |
| Dollar | 7$380 |
| Franco | $680 |
| Peseta (Capital) | 1$200 |
| Peseta (Provincia) | 1$220 |
| Lira | $400 |
| Escudo (Lisbôa) | $640 |
| Escudo (Provincia) | $650 |
| Marco | $030 |
| Franco belga | $640 |
| Peso argentino (ouro) | 6$100 |
| Peso argentino (papel) | 2$700 |
| Peso uruguayo (ouro) | — |
| Franco suisso | 1$480 |
| Florins | 2$950 |

### MERCADO DE GENEROS

ASSUCAR — Como nos demais dias, ainda hontem tivemos o mercado desse genero em posição estavel.

Na Bolsa, registraram-se diversas vendas dos typos expostos, ás bases abaixo:

| | | | |
|---|---|---|---|
| Usina 1ª | 6$300 | a | 6$500 |
| Usina 2ª | 5$300 | " | 5$500 |
| Crystal | 5$100 | " | 5$900 |
| Bruto secco | 2$500 | " | 2$700 |
| Branco | 4$800 | " | 5$100 |
| Somenos | 3$800 | " | 4$100 |
| Demerara | — | | — |
| Mascavado | — | | — |

ALGODÃO — Foram registradas ainda hontem na praça, as seguintes cotações, pelos 15 kilos:

| | |
|---|---|
| Sertão 1ª sorte | 34$000 |
| Mediano | 27$000 |

O mercado fechou em posição estavel.

AGUARDENTE — $300 extra-sello e 1$600 sellada.

ALCOOL — Extra-sello $600, sellado 1$200.

CAFE' — 19$000, conforme os typos, genero velho 20$000.

FARINHA — Sacco de 50 kilos 9$000 a 9$500, genero do Estado conforme a procedencia e qualidade.

FEIJÃO — Genero novo do Estado 41$000 a 42$000. Genero do sul safra nova 41$000 a 42$000. Preto do sul 31$000 a 32$000.

MILHO — 10$500 a 11$000, conforme a saccaria.

# O "Diario" no Ceará

*(Do nosso correspondente especial)*

**Uma calumnia que vive 40 annos é desmanchada — Uma reparação necessaria — O dr. Andrade Furtado deixa a redacção do "Correio do Ceará"; sua substituição pelo dr. Leonardo Motta — Os "Annaes Pernambucanos" — Quem é o novo delegado fiscal do Ceará — O inverno.**

Fortaleza, 3 de abril de 1922.

A nota sensacional da semana, o prato do dia, como se costuma dizer, obrigado a todas as palestras, foi a divulgação de um artigo pelas columnas do "Diario do Ceará" da autoria do sr. Newton Craveiro, e no qual esse jornalista sobralense, devidamente documentado, desfez uma torpe calumnia que pezava sobre a vida do consagrado escriptor cearense sr. Papi Junior, autor de varios trabalhos litterarios.

Para os cearenses, contemporaneos de Papi Junior, não é deconhecida "a fantasia primitiva, originada de uma intriga litteraria inconsequente, evoluindo de bocca em bocca, durante mais de 40 annos, e recebendo o sinistro adereço de um pormenor no espirito malfazejo de cada individuo por onde circulava, tomando emfim, as proporções de uma lenda".

O artigo do sr. Newton Craveiro causou a melhor impressão no espirito do publico, vendo-se ruir por terra o vil embuste que ennodoava a vida de um cavalheiro digno por todos os titulos do apreço de seus conterraneos.

O nome de Papi Junior é nacional. Como romancista já foi consagrado pela critica como sendo um dos primeiros do norte da Republica no seu trabalho do "Simea" e, não ha muito tempo, com a publicação do romance — "Sem Crime".

— O popular vespertino "Correio do Ceará", de propriedade e direcção do sr. A. C. Mendes, um dos mais bem feitos e mais lidos jornal desta capital, acaba de perder o seu redactor-chefe e um dos seus mais dedicados auxiliares. Trata-se das pessoas dos srs. drs. Manoel Antonio de Andrade Furtado e José Martins Rodrigues, o primeiro jornalista de peso que desde a fundação do "Correio" vinha prestando o concurso efficiente de sua lucida intelligencia.

O "Correio" noticiou a retirada da redacção de seus antigos auxiliares nos termos seguintes:

"Por motivo de haver acolhido, de bom grado, o convite para redactoriar o "Nordeste" — novo orgam da imprensa cearense, cujo primeiro numero apparecerá, provavelmente, no proximo mez de abril, deixou hoje o logar de redactor do "Correio do Ceará" o nosso illustre collega dr. Manoel Antonio de Andrade Furtado, professor da Faculdade de Direito.

"Vemos, com verdadeira pena, afastar-se de nossa tenda de trabalho o talentoso patricio, a quem muito deveu o nosso jornal, durante o tempo em que nos distinguiu com a sua efficiente cooperação.

São nossos votos mui cordiaes porque o distincto amigo seja magnificamente succedido no futuro campo de sua actividade e aqui lhe damos publico testemunho de nosso immutavel apreço.

Ao dr. Andrade-Furtado e com o fim predito acompanha o nosso joven e intelligente confrade dr. José Martins Rodrigues que, por sua vez, emquanto foi auxiliar de nossa redacção, bastante diligenciou por corresponder á nossa estima e confiança e, pois, digno se faz tambem não só dos nossos protestos de reconhecimento como dos nossos votos de prosperidade."

Substituiu o sr. dr. Andrade Furtado o acatado jornalista dr. Leonardo Motta que já redactoriou o "Correio do Ceará" por algum tempo.

O nome do dr. Leonardo Motta vale por uma recommendação, vantajosamente conhecido no meio intellectual pernambucano quando de sua brilhante conferencia — "Cantadores", realizada, com successo, no "S. Izabel" no decorrer do anno passado.

— Causou excellente impressão nas rodas intellectuaes de Fortaleza o editorial do "Diario de Pernambuco" que appella para o governo desse glorioso Estado no sentido de o mesmo publicar a obra: "Annaes Pernambucanos" da autoria do fecundo escriptor patricio dr. Pereira da Costa.

A patriotica medida dos senhores congressistas pernambucanos premiando os esforços de tão erudito escriptor, vem servir de estimulo a nós outros que tambem temos os nossos historiadores esquecidos dos poderes publicos, prestando, entretanto, a maior somma de esforços em pról do desenvolvimento da historia cearense sem que possa dar publicidade aos seus trabalhos

— O sr. presidente da Republica acaba de nomear delegado fiscal do Thezouro Federal, no Ceará, o 1º escripturario da Delegacia fiscal da Bahia, dr. José Carlos Padilha.

Essa nomeação causou excellente impressão nas rodas cearenses por ser o nomeado um moço de tirocinio feito na fazenda federal, assás conhecido no Estado onde já desempenhou varias commissões.

O dr. José Carlos Padilha não é um desconhecido no meio social pernambucano pois é oriundo da respeitavel familia Padilha, sendo filho do saudoso conferente da Alfandega de Recife, sr. Odilon Padilha e ahi cursou a respectiva Faculdade de direito.

Funccionario probo, activo, conhecedor do seu "metier" e possuidor de raros dotes intellectuaes, estamos certos que o novo delegado fiscal dará real desempenho á espinhosa commissão que lhe confiou o honrado presidente da Republica, sendo um verdadeiro substituto, na accepção lata da palavra, do seu digno antecessor o illustre sr. Mario Linhares, que tantas saudades nos deixou.

— Parece dissipada qualquer duvida sobre a falta de inverno, este anno.

Temos tido noticias de chuvas no interior do Estado em alguns logares copiosas.

## SUMMARIO DA IMPRENSA

BRASILIA — Deverá circular, nesta cidade, por todo este mez, ao que nos consta, mais uma revista de arte, elegancias e literatura. O novo magazine que obedece á direcção dos academicos Oscar Mendes Guimarães, Mario Porto e Oscar Siqueira, apparecerá numa feição material elegante e escolhida collaboração.

ILEGÍVEL

**DIARIO DE PERNAMBUCO**
FUNDADO EM 1825
*Director-C. Lyra Filho*

Orgão de informações
**NOTICIOSO—INDEPENDENTE**
**Nenhum compromisso partidario**
**Nenhuma ligação official**

**End. telegraphico — "DIARIO"**

**Composto em machinas Linotype da "Linotype Mergenthaler C.ª**

**Impresso em machina rotativa Duplex Tubular Press—16 paginas**
**30.000 exemplares á hora**
**(A primeira desse typo installada no Brasil)**

**Redacção — Administração e Officinas**
**Praça da Independencia—Recife**
*Edificio do "DIARIO"*

## EXPEDIENTE

**Correspondencia** — Afim de podermos mais promptamente attender aos interessados, recommendamos muito encarecidamente que toda a correspondencia quer de redacção, quer commercial (inclusive vales do correio e ordens ou saques) seja endereçada:

*Ao sr. gerente do*
*DIARIO DE PERNAMBUCO*
**RECIFE**

(Só a correspondencia absolutamente privada deverá trazer indicação nominal).

**ASSIGNATURAS** — Preço para todo o Brasil:

| | |
|---|---|
| Anno ........ | 48$000 |
| Semestre ..... | 25$000 |
| Trimestre .... | 13$000 |

# Jornaes de hontem

**JORNAL DO RECIFE**

Do seu editorial sobre as obras do Porto:

"O serviço capital de nosso porto, cujas obras têm sido, talqualmente, as sempre faladas obras de Santa Engracia, é sem contestação a dragagem.

Os grandiosos armazens que se erguem enfileirados, constantemente vazios, a extensão interminavel de caes, o moderno apparelhamento para carga e descarga e tudo mais de nada servem, uma vez que o acoramento permanente na barra não permitte o accesso dos transatlanticos e não longe viria o dia em que os paquetes do Lloyd soffreriam a mesma privação.

Até que afinal queremos suppor que vamos ter o nosso porto convenientemente dragado.

Assim nos affirma a nota official que desde hontem a imprensa do Recife tornou publica.

Assegura a referida nota que o governo do Estado assignára o contracto para tal fim com uma empreza hollandeza e que o inicio dos referidos trabalhos será para dentro em breve.

O governo declara que teve provas sufficientes de idoneidade technica e financeira da alludida firma contractante, de accordo com as exigencias do edital.

Pela palavra official, segundo se vê claramente, muito não têm os pernambucanos que esperar, nem essa espera será baldada como infelizmente, tem acontecido das outras vezes; quedamo-nos no proposito de crêr em tudo que a nota referida contém: desde a capacidade da firma contractante até a promptidão promettida para começo do serviço.

Será melhor, talvez, guardar silencio para ver se não gôra mais uma vez este malfadado serviço, o principal do nosso não menos malfadado porto.

Aguardemos, pois, o inicio que sem demora virá tranquillisar os pernambucanos a este respeito".

**A PROVINCIA**

Noticiosa.

**JORNAL DO COMMERCIO**

Do seu serviço telegraphico:

"RIO, 5 — Realizou-se a sessão do Senado sob a presidencia do sr. Antonio Azeredo.

A' hora do expediente, falou o sr. Vespucio de Abreu, dizendo que aguardava occasião para tratar de um assumpto de maior interesse para o paiz que é a defesa da pecuaria nacional.

Accrescentou:

"Não tem, absolutamente, fundamento a suspeita contida em um telegramma procedente da Argentina fazendo crer que a medida a ser posta em pratica pelo Congresso Nacional é nada mais, nada menos do que uma represalia contra a attitude da Argentina por occasião da peste bovina".

Disse que essa intriga carece de fundamento.

O Congresso promove a defesa de uma das suas grandesas.

Havendo em todos os nossos campos superabundancia de gado, circumstancia que provoca o aviltamento do preço, ha por isso a necessidade de amparar os nossos criadores com medidas immediatas e seguras. Não se quer tomar coisa alguma de outrem.

Accrescentou que o lemma riograndense é não somente, amar os outros como a nós mesmos, mas, amar aos outros mais do que a nós mesmos.

Referiu-se ainda a intriga que se quer fazer com o nosso paiz, affirmando que, solucionado o problema da pecuaria nacional, o Congresso pratica um acto de represalia para os criadores argentinos.

O orador salientou as innumeras provas de amizade e fraternidade que temos dado á Argentina, que não tem o direito de pensar que desejamos hostilizal-a, mas, sim, defender uma das maiores industrias brasileiras".

**JORNAL PEQUENO**

Do sr. Simões Coelho:

"Lloyd George está fazendo as malas para ir a Genova. Nunca as suas celebres "valises" foram tão cheias de documentação valiosa para uma viagem politica, como desta vez. O mais recente documento deve ser o do grande litigio operario, que elle, dê por onde dêr, tem de resolver antes de partir. "O pessoal dos estaleiros votou por uma maioria esmagadora contra a reducção dos bonus, na forma porque a propuzeram os patrões. As divergencias são mais fundas do que nunca, não havendo viabilidade de um accordo".

Lloyd George vae com as idéas frescas para a Conferencia ou, pelo menos, despertadas por tão magnifico aperitivo. Leva comsigo as mais fundas impressões deste admiravel aspecto da questão social, que muito pensado "soi-disant" diz ser coisa que não existe senão em imaginações esquentadas, existe e a valer, mais forte do que outr'ora e mais cohesa do que nunca esteve.

O primeiro ministro inglez vae, portanto, insuflado de rebeldias antigas com "faciès" novo. Quando na Conferencia os delegados mais conservadores atribuirem as questões operarias e birras policiaes, elle certamente lhes dirá e provará que o momento não é de birras, mas de factos complicados. Talvez que Tchekrenine dê sobre o caso informações ineditas e se não o quizerem ouvir peior para a surdez internacional..."

**A NOITE**

Telegramma:

"RIO, 7 — Em rodas politicas affirma-se que o marechal Dantas Barretto é infenso a qualquer candidatura que não seja de conciliação affirmando tambem que não será candidato em hypothese alguma. De pessoa insuspeita ouvi que colloca os interesses de Pernambuco acima de tudo e por consequencia não será a senatoria que fará modificar a sua opinião. Os seus propositos, indo a Pernambuco são todos de paz".

**AOS UZINEIROS**

**L. WELLISCH**

procura representações de importantes Uzinas de assucar com exclusividade de vendas no RIO, PORTO ALEGRE, CURITYBA, MONTIVIDEO e BUENOS AYRES onde já tem feito importantes vendas.
RUA BUENOS AYRES, 79 Sob.º — TELEGRAMMAS — "Arlette"
**RIO DE JANEIRO**

**FIGURINOS** — brasileiros, francezes, americanos e inglezes, recebeu recentemente a PAPELARIA INGLEZA, rua 1º de Março, 67.

**ANNO VIII = 1922 = N. 8**

# *Estrellas de Junho*

**Revista Familiar de Sortes**

*Edição do "Diario de Pernambuco"*

**EM PREPARO**

# Serviço de bagagem no Caes do Porto

O sr. coronel Amaro de Carvalho, inspector da Alfandega, baixou hontem a seguinte portaria regulando o serviço de conferencia e desembaraço de bagagens no Caes do Porto:

O sr. Inspector da Alfandega tomando em consideração as constantes reclamações que veem sendo feitas sobre o serviço de bagagens, principalmente quanto á conferencia no caes Rio Branco da bagagem miuda dos passageiros por não ser esse local proprio para tal fim, e tendo em vista a exposição circumstanciada que em representação lhe fez a respeito o sr. Guarda-mór, resolve que o mesmo serviço de bagagens passe a ser desempenhado no armazem das Docas especialmente construido para esse fim e recentemente aprestado para isso, não só porque esse armazem está situado em local apropriado e de facil accesso aos passageiros, por ficar proximo ao ancoradouro, como ainda pela facilidade do serviço, notadamente o de descarga. O referido armazem está dividido em duas partes, separadas por um pateo. Na primeira parte será installado um Posto-fiscal, onde se fará o exame de bagagem miuda dos passageiros. A outra parte será destinada ao recebimento, conferencia e sahida da bagagem propriamente dita. No serviço de que se trata serão observadas as seguintes instrucções: O recolhimento de volumes de bagagens será feito com a presença do fiel do armazem, ou seu preposto, e de um official aduaneiro, devendo este dentro de tres dias, após a entrada das bagagens para o armazem, organizar uma relação, em que figurem os volumes pelas marcas, numeros, lettreiros e especies, tendo o fiel um livro, no qual transcreverá a mesma relação e annotará egualmente os volumes sahidos, com a declaração do numero dos bilhetes pelos quaes tenham sido entregues os volumes e o numero do despacho das bagagens que porventura tenham pago direitos. A relação alludida, assignada pelo official aduaneiro e pelo fiel do armazem deverá ser presente aos srs. Guarda-mór e Superintendente das Docas, que a rubricarão e será recolhida á 1.ª secção dentro do prazo de oito dias.

Na conferencia da bagagem serão attendidas pelos funccionarios desta Alfandega as formalidades legaes que veem sendo observadas, sendo que os respectivos bilhetes de sahida dos volumes deverão ser numerados seguidamente, para facilitar a escripta do fiel.

Logo que o conferente tenha sciencia de que um dado volume contem mercadorias propriamente de commercio communicará o facto á Inspectoria. O armazem de bagagem tem as duas portas fechadas e trancadas internamente com excepção de uma — pelo lado do pateo —, destinada á entrada do pessoal. Essa porta fica ao lado do escriptorio do conferente. Tem duas fechaduras distinctas com uma chave cada uma. Essas chaves ficarão uma a cargo do fiel e a outra com o official aduaneiro. A porta referida só poderá ser aberta com a presença do fiel e do official aduaneiro, sendo que as destinadas á sahida de volumes só serão abertas com a chegada do conferente e fechadas logo que este se retire. O fiel poderá abrir pelo lado do cáes uma ou mais portas com a presença do official aduaneiro, para o seu serviço, notadamente o de recebimento de volumes, serviço este que deverá começar sempre que seja possivel ás seis horas da manhã e prolongando-se até ás 18 horas, quando iniciado á tarde, afim de que os volumes tenham logo entrada no armazem.

O sr. Guarda-mór todos os mezes designará um official aduaneiro para servir no armazem de bagagem. Esse official alem de auxiliar o conferente, se encarregará do serviço de descarga de volumes para o armazem, assistindo a abertura e fechamento da porta de entrada do pessoal, devendo comparecer pela manhã cedo ao armazem sempre que o serviço assim exija.

Os volumes de bagagem desembaraçados no armazem deverão ser acompanhados de um bilhete para que possam ter sahida no portão principal das Docas, a semelhança do que se pratica em relação aos volumes desembaraçados nos demais armazens.

O posto fiscal ficará a cargo da guarda-moria com o pessoal designado pelo sr. guarda-mór, que providenciará para que em sua presença ou de quem suas vezes fizer seja ahi conferida e entregue a bagagem miuda dos passageiros, contendo objectos de seu uso diario, devendo os respectivos volumes ser assignalados com a sua rubrica.

O sr. guarda-mór se entenderá com o sr. superintendente da Societé e providenciará para que esses volumes tenham sahida franca no portão principal das Docas.

O posto fiscal receberá e guardará os volumes de bagagem que não possam dar entrada no armazem pelo adiantado da hora, expedindo o sr. guarda-mór as suas ordens para que o mesmo faça recolher no dia seguinte muito cedo os mesmos volumes ao armazem.

Dê-se sciencia á Societé, aos srs. guarda-mór, chefes de secção e demais funccionarios.

— Essa portaria começou a vigorar hontem, com a chegada do paquete "Andes", tendo corrido o serviço na maior regularidade.

Comprem a manteiga **GARÇA**

# Exposição do Centenario

O sr. dr. Jayme Coimbra, delegado, em Pernambuco, da commissão executiva do Centenario, recebeu hontem o telegramma seguinte:

"RIO, 5. — Communico-vos para os fins devidos que os productos nacionaes destinados á Exposição do centenario estão isentos do imposto de consumo, de conformidade com a circular do sr. director da Receita publica, sob n. 31, de 30 de março, nos seguintes termos:

"O director da receita publica do Thezouro nacional communica aos senhores chefes das repartições subordinadas ao ministerio da fazenda, para os devidos fins, que o mesmo sr. Ministro por despacho de 9 do corrente mez resolveu que sejam tomadas as providencias no sentido de se facilitar a remessa, isenta do imposto de consumo, de productos destinados á exposição commemorativa do centenario da Independencia, exigindo-se, entretanto, das respectivas fabricas a observancia das seguintes instrucções: primeiro, annotação no competente livro da escripta especial dos productos remettidos a dita exposição, discriminando-os por especies, qualidade, quantidade ou peso, a fim de se poder conhecer a taxa do imposto a que estiverem sujeitas; segundo, o pagamento do imposto devido relativamente aos productos que, findo o certamen, não foram devolvidos á fabrica, desde que não fique provado ter sido pago nesta capital o referido imposto, por occasião da venda dos mesmos productos. Saudações. — (a) Delfim Carlos, secretario geral."

**Casa Ferreira**

**Avenida Marquez de Olinda, 111**

J. Ferreira da Silva & C.ª, previnem aos seus amigos e freguezes, que por motivo de ser o mez de Abril o do balanço annual fazem grande reducção de preços em todos os artigos.

**Approveitem a opportunidade**

# Repartições Estaduaes

RECEBEDORIA

Despachos do dia 7 de Abril:

Arthur Pio dos Santos, Francisco M. de Lucena, Joaquim Carneiro de Andrade Mello, Laura de Gusmão Uchôa, Maria do Carmo de Barros Gibson — Averbe-se.

Alfredo Mancke — Junte a quitação do ultimo imposto pago.

Lucinda de Azevedo Araujo — Requeira opportunamente.

Maria da Conceição Cavalcante Brito — Complete o sello dos documentos.

Maria Consuelo Lapa de Carvalho — Junte tambem a quitação do serviço d'agua, da casa á rua do Riachuelo.

José das Neves Ferreira — Satisfaça a exigencia da 1ª secção.

# SCENAS & TELAS

MODERNO — "A ilha do thezouro" focalisada hontem, em *première*, na tela do "Moderno", alcançou exito. O enredo é empolgante e os trabalhos de Shirley Mason e Lon Chaney são perfeitos. Repete-se hoje.

PARQUE — "Romeu e Julieta... na neve" ainda esta noite exhibida para encanto dos frequentadores do "Parque."

Faz a principal figura dessa aversão comica da celebre obra de Shakespeare, a loura "estrellazinha" "Sollo Nermann."

Complemento: **a comedia "O espertalhão."**

ROYAL — Salão das Rosas: **"Pé que** não morre", cinta linda de enredo attrahente, e que se exhibe, em *première*.

Salão dos Chrysanthemos: **"Entre irmãs", em 6 actos, interpretação de** Orlaf Fons, e **"Momento solenne",** deliciosa historia de amor.

HELVETICA — **"Odio aos homens"** photo-drama de enredo **convidativo,** desempenho de **Wilfred Allen e Jack** Meredith, e "Traição dos Azteky", historia de aventura e intrepidez, da que se exhibe a segunda serie, intitulada — "Traição de mestiço."

POLYTHEAMA — **"O disco de fogo",** cine-drama de grande sensação e bella montagem termina hoje a sua serie de focalisações, no pittoresco casino da rua B. de S. Borja.

Complemento: "O fio do destino", pellicula muito interessante.

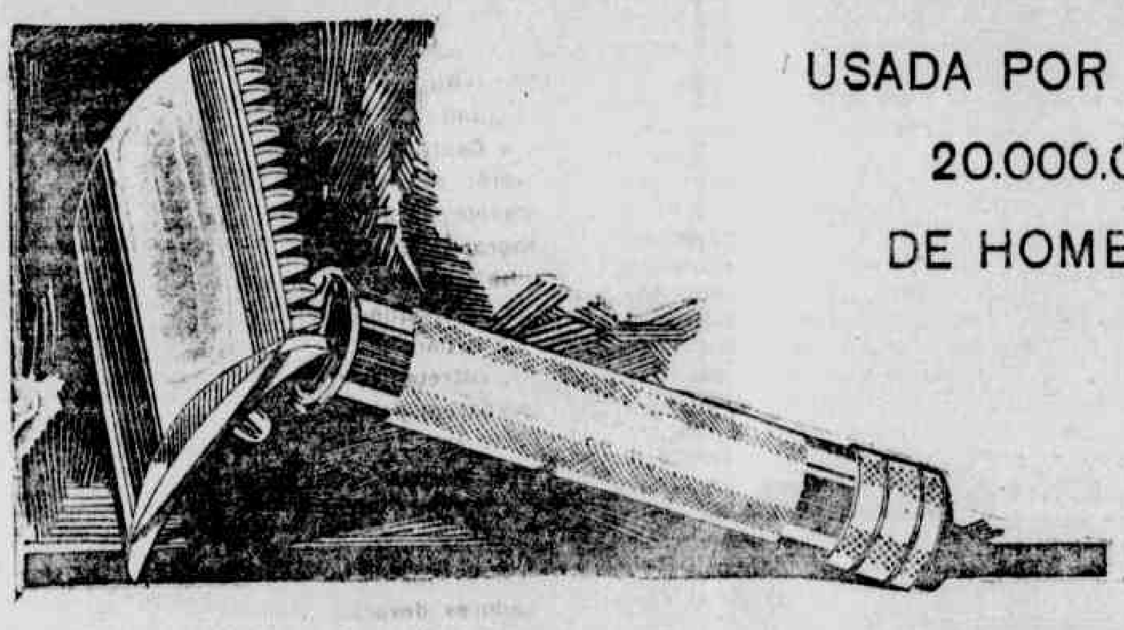

USADA POR
20.000.000
DE HOMENS

A marca registrada, o diamante, acha-se em cada legitima navalha e lamina "Gillette". As legitimas navalha e lamina "Gillette" garantem plena satisfação quando usadas juntas. Ha muitas imitações, mas ha só uma "Gillette".

**Gillette**
Gillette

**Companhia Gillette Safety Razor do Brasil**
**Avenida Rio Branco, 50 — 3.º**
**Caixa Postal, 1797**
**Telephone Norte 4488**
**Rio de Janeiro**

**FLORA MEDICINAL**

**Tratamento racional, barato e efficaz, de todas as molestias, pelos elementos de nossas plantas.**
**Consultas gratis**
**Peçam catalogos e informações a**
**HARDMAN & C.**
**RUA DA IMPERATRIZ N.º 279**
RECIFE

**Folhetim do "DIARIO DE PERNAMBUCO" 181**

**Henrique Perez Escrich**

# O CAMINHO DO BEM

**O peor inimigo**

— Venho dar-te uma boa noticia, — disse aquelle pae sem pudor com o rosto radiante de alegria e esfregando as mãos muito satisfeito.

— Uma boa noticia? Dize, dize, querido Serafim, — perguntou Elvira.

— O Luizinho, o meu querido filho, está dormindo profundamente no Saladero.

— Devéras? — exclamou Elvira, não podendo conter a sua alegria.

— Sim, no Saladero, onde devia estar ha mais tempo, e ter-nos-ia evitado muitos desgostos.

E D. Serafim, soltando uma gargalhada cynica, accrescentou:

— O acordar vae ser delicioso; dava o quer que fosse para presenciar tudo sem que elle me visse. Imagina que o levaram bebado a sair, e que nem elle mesmo sabe a estas horas onde está.

— Pois é possivel, Serafim, que teu filho leve os vicios a um extremo tão ordinario?

— Que queres, filha! Luiz é um ente desprezivel. Mas deixemol-o dormir em paz no Saladero. Que venha agora ameaçar-te, insultar-te... Ali está seguro, e por emquanto não nos ha-de incommodar. Falemos agora dos nossos negocios. E' preciso pensar formalmente no dia de amanhã; os meus negocios complicam-se, e creio que é chegada a hora de tomarmos uma resolução.

Elvira ficou olhando para o amante como se não o comprehendesse. O velho sorriu e disse-lhe:

— Não te assustes. O principal era assegurar o teu futuro, e esse bem sabes que está seguro.

— Mas teus filhos...

— Luiz está no Saladero.

— Mas Magdalena...

— Ora! Quem faz caso de Magdalena?

— No emtanto, elles teem direito de reclamar, de pedir.

— Seria uma reclamação perfeitamente inutil: por conseguinte, não penses nella e tratemos de nós.

— Bem, bem, como quizeres.

— Parece-me, querida Elvira, que deves começar por arranjar a tua bagagem e fazer leilão da tua mobilia.

— O que! Vamos sair de Madrid? — perguntou Elvira um tanto sobresaltada.

— Não haverá outro remedio, porque como já te disse os meus negocios começam a complicar-se.

— E onde tencionas ir?

— Muito longe.

— Mas onde é esse muito longe?

— Ora! A Boston, a Nova York, a qualquer cidade dos Estados Unidos.

— O que! A America? — exclamou Elvira sem poder occultar o desagrado que lhe causava semelhante viagem.

— Porque! Tens medo de atravessar o Oceano?

— Pudera! Tenho muito medo do mar.

— Pois, minha filha, é preciso resignação, porque só estaremos socegados muito longe de Hespanha.

— Mas, meu Deus, que necessidade ha de ir para um paiz onde nem a lingua entendemos? Não haverá em Hespanha um cantinho ignorado onde possamos viver um para o outro debaixo do céo que nos viu nascer?

D. Serafim, que não queria revelar a Elvira o verdadeiro estado da sua situação, disse-lhe:

— Olha, minha filha, eu estou farto dos desgostos que me tem causado a familia, e afianço-te que para mim não haverá felicidade sem estar longe della alguns milhares de leguas. Em qualquer canto de Hespanha onde nos occultemos, seremos importunados por meus filhos, e estaremos todos os dias em guerra aberta com elles, e só Deus sabe o resultado funesto que nos pode trazer.

— Sim, mas para evitar isso ha remedio: por exemplo: procuramos uma povoaçãosinha em um dos confins de Andaluzia cheia de luz e de perfumes, se fôr preciso mudamos de nomes, e ficaremos ali. Quem queres tu que nos procure?

— Acredita-me, Elvira, estamos mais seguros na America do Norte.

— Querido Serafim, não comprehendo nem acho explicação aos teus receios; a não ser que tu me occultes alguma cousa que te obrigue a emigrar para os Estados Unidos.

D. Serafim comprehendeu que era preciso, se não tudo, pelo menos dizer parte da razão que o obrigava a emigrar para tomar uma terra tão distante, e tomando carinhosamente uma das mãos de Elvira, accrescentou:

— Creio que te devo inspirar confiança.

— Quem diz o contrario?

— Fiz-te depositaria de toda a fortuna livre que possuia, e com esses tres milhões e mais alguma cousa que tens em teu poder fica assegurado o teu futuro. Não quero arriscar em empregos atrevidos esse dinheiro que tirei dos meus negocios expressamente para ti; mas, torno a repetir-te, os meus negocios vão muito mal, e não estaria socegado se o dinheiro que hoje tens não estivesse seguro.

— Pois bem, isso é facilimo: imagina que não o tens; não contes com elle para nada; deixemos Madrid quando quizeres, e vamos occultar-nos num povoadosinho de Andaluzia.

— Não, não, Elvira, só nos Estados Unidos me julgarei seguro; fiz muito maus negocios na Bolsa, e se não pagar no fim do mez pode succeder-me uma desgraça.

— Mas, meu Deus, eu já te disse que tenho muito medo do mar!

— Pensa, Elvira, na gravidade da minha situação.

Elvira guardou silencio. Aquella mulher que não amava, que nunca tinha amado aquelle homem que tudo sacrificaria por ella; aquella mulher, que não vacillaria em o seguir até ao fim do mundo caso elle lhe assegurasse o futuro, desde o momento em que se julgava possuidora de tres milhões, estava firmemente resolvida a não sair de Hespanha. O que importavam a Elvira os perigos do amante, a quem desprezava?

D. Serafim, durante duas horas, em vão procurou persuadil-a de que era necessario emigrar para os Estados Unidos. Elvira chorou, fingiu um ataque de nervos, disse que era a mulher mais infeliz do mundo, pintou com tintas escurissimas o horror que lhe causava o mar, e afinal o amante, fatigado daquella lucta esteril, teve que se render ante as exigencias daquella mulher, que nascera para causar a ruina da sua familia e a sua propria.

— Não chores, não chores mais — exclamou: — iremos para onde quizeres; sei que esta condescendencia me perde, mas não tenho valor para te vêr soffrer.

Elvira, como se quizesse recompensar a fraqueza do amante, lançou-se-lhe nos braços e disse-lhe desfeita em lagrimas:

— Como tu és bom, meu Serafim!

**Um despertar triste**

Luiz acordou já tarde. Ao abrir os olhos dirigiu um olhar em volta de si. Durante alguns momentos não poude explicar a si mesmo o que lhe succedia nem onde estava.

Aquella luz duvidosa, aquella cama pobre, incommoda, aquellas paredes sombrias que o rodeavam, preoccupavam-o, sem que podesse achar explicação logica que o tranquillizasse. Então sentou-se na cama, e ao vêr-se vestido levou as mãos á cabeça como para afugentar os restos do somno, e disse comsigo:

— Dormi muito; sinto uma fraqueza desconsoladora no craneo.

E dirigindo um olhar em volta de si, accrescentou:

— Este quarto não é meu, esta cama não é a minha. Onde estou? Não conheço esta casa.

De repente, como recordando-se saltou de um pulo para fóra da cama, e soltando um grito, disse:

Depois dirigiu-se á porta, e os

— O que é isto?

Depois dirigindo-se á porta, e os seus olhos fixaram-se no postigo, cujos dois ferros em forma de cruz tinham um aspecto sinistro, revelando-se a sua situação.

— Ah, sim! Agora me recordo; estou preso. Meu pae commetteu a infamia de me denunciar.

E tornou a deixar-se cair na cama, cobrindo o rosto com as mãos. Esteve assim um bocado. Afinal procurou socegar e disse:

— Isto não póde durar; a lei protege-me; meu pae não tem direito de me encerrar no Saladero ainda mesmo que prove que lhe roubei meio milhão, por-me-hão depressa em liberdade, e então, oh! então...

Luiz sorriu de um modo ameaçador, levantou-se da cama e foi direito á porta, que não estava fechada por fóra, abriu-a e começou a passear pelo corredor.

— Preso, preso! — dizia elle, — isto augmenta a minha coragem, accrescenta os motivos que tenho para odiar o autor dos meus dias. Elle que matou minha mãe com desgostos, elle que deixa minha irmã na miseria, elle que me mette no Saladero, não tem direito algum a exigir respeitos e considerações do filho. Guerra de morte, e depois a sociedade que nos julgue.

Luiz continuou a passear pelo corredor, entregue aos seus pensamentos sombrios. De vez em quando parava e fitava os olhos no bocado de céo que divisava atravez os ferros da sua janella.

Então soltava-se-lhe do peito um suspiro muito profundo: era o suspiro do preso que recorda a sua liberdade, que nunca esquece aquellas horas serenas que então passavam desapercebidas para elle, e durante as quaes nem sequer soube apreciar o valor que tinham. Luiz

*(Continúa).*

ILEGÍVEL

# VARIAS

Está sendo objecto de justa extranhesa e geral censura o projecto da Camara estadoal, elevando de 500$ para 2:000$ a verba de representação dos srs. deputados e senadores.

Mesmo fóra do ponto de vista constitucional, judiciosamente abordado hontem por um dos nossos confrades, essa medida apresenta-se sob todos os aspectos indefensavel.

E' sobretudo feia e triste quanto á opportunidade da sua apresentação—immediatamente após o desapparecimento do governador que fizera da guarda e manutenção dos saldos financeiros o eixo do seu programma administrativo.

Temos portanto, o Poder legislativo, o mesmo que se conformára sempre sem discrepancia, antes em louvavel unanimidade, com a orientação de severa parcimonia do governador fallecido, a iniciar agora, com uma medida de interesse pessoal dos seus membros, o ataque ás reservas financeiras do Estado.

Assim, por todas as razões, é de suppor que o Senado, de cuja decisão pende o projecto, haja de rejeital-o, salvando, perante a opinião publica, o decoro do poder legislativo.

*

O sr. dr. Severino Pinheiro, presidente do Senado, no exercicio do cargo de governador do Estado, assignou hontem os actos seguintes:

nomeando o bacharel Milton Marques de Oliveira Mello, para o cargo de juiz municipal de Iguarassu';

nomeando o bacharel Nestor dos Santos Selva, para o cargo de juiz municipal de Boa Vista;

considerando sem effeito o acto de hontem, virtude do qual foi nomeado o bacharel Genesio Souto Vilella, para o cargo de promotor da comarca de Petrolina e nomeando-o para exercer o de juiz municipal de Correntes;

nomeando o bacharel Horacio Mendes de Hollanda, para exercer o cargo de juiz municipal de Gameileira;

nomeando o bacharel Octavio Bandeira de Lima Coutinho, para o cargo de adjuncto do 1.º promotor da capital;

considerando sem effeito a nomeação do bacharel Joaquim Laurentino de Andrade para o logar de promotor de Ipojuca e nomeando para o referido cargo, o bacharel Nelson Barata Cavalcanti da Silva.

—

O sr. dr. Pinto de Abreu, secretario geral do Estado, baixou hontem as portarias seguintes:

nomeando o 2.º tenente da Força publica João Marques de Sá, para o cargo de delegado de policia de Victoria, ficando exonerado o actual;

nomeando os srs. Gaudencio da Silveira Falcão, Vicente Ferreira Vianna e Manoel Bento da Silva, para os cargos de subdelegado e 1.º e 2.º supplentes do districto de Tabocas, do municipio de Victoria, ficando exonerados o sactuaes, a pedido;

nomeando o sr. José Avelino da Silva, para o cargo de subdelegado do districto de Cortez, do municipio de Amaragy, ficando exonerdo o actual.

*

Acha-se aberto o concurso na Secretaria geral do Estado para o provimento do cargo de juiz de direito de Petrolina que se acha vago pela remoção de magistrado que o exercia para Altinho.

O preenchimento da vaga se fará por meio de remoção de um juiz de direito dentre os cinco mais antigos que requererem no prazo de trinta dias contados de ante-hontem, ou em virtude de proposta fundamentada do procurador geral do Estado; se nenhum juiz solicitar a sua remoção ou se o procurador geral não a propuzer por conveniencia do serviço publico, far-se-á a nomeação pela forma indicada no art. 27 da lei n. 1228.

*

Reunio hontem em sessão ordinaria o Superior tribunal de justiça decidindo 5 recursos crimes e 1 aggravo de petição.

*

Envia-nos o sr. dr. Odilon de Souza Leão, engenheiro-director interino da Repartição das obras publicas do Estado:

"O preço dagua em vigor para o consumo, cuja excesso seja aquem de 100 metros cubicos, é inferior ao cobrado pela extincta Companhia de Beberibe, em virtude do acto de 14 de junho de 1899.

De conformidade com o acto citado, a agua consumida em Recife custaria $662 por metro cubico ao cambio actual, emquanto que pela tabella vigente desta Repartição o preço respectivo para o consumo, dentro da quota basica, está comprehendido entre os limites de $371 a $466, sendo o excesso cobrado á razão de $600 até 100 metros cubicos excedentes.

Aquella Companhia entretanto exigia $662 por metro cubico e para qualquer quantidade, havendo apenas a restricção da quota basica de 15 metros cubicos.

Não obstante a comprovada inferioridade das taxas actuaes de consumo dagua em referencia ás estabelecidas pela extincta Companhia do Beberibe, cogita o Governo, inspirado no bem publico da organisação de uma nova tabella para cobrança do consumo dagua, attendendo assim ás reclamações dos contribuintes".

*

No requerimento do reservista do exercito Severino José de Sant'Anna, solicitando nomeação para um logar na Administração dos Correios deste Estado, foi exarado o seguinte despacho: "Junte o requerente novo attestado medico de accordo com as disposições do regulamento postal em vigor".

E' convidado a comparecer á Administração dos Correios o sr. Eurico de Firmino Monteiro, procurador da agente do correio de Jatobá de Tacaratu', d. Ignacia Maria de Menezes.

*

Recebemos:

Gabinete do director da secretaria da Camara dos deputados de Pernambuco, em 7 de abril de 1922. —

Illustres srs. redactores do "Diario de Pernambuco". — Attenciosas saudações. — Lendo num dos matutinos desta capital, que o projecto sob o n. 3 da Camara e deste anno, relativo ao augmento da verba de representação a ser percebida pelos congressistas, passára nesta casa do Congresso do Estado "quase mysteriosamente", cumpre-me levar ao conhecimento de vv. ss. e por seu intermedio, ao do publico, que dito projecto, apresentado pela Commissão de Fazenda, soffreu os tramites regimentaes, constando da resenha diaria dos trabalhos da Camara, enviados por esta secretaria aos jornaes da manhã, conforme se poderá verificar das respectivas edições de terça e quarta-feira ultimas, 4 e 5 do corrente.

Alterando disposições legaes anteriores sobre o assumpto, em ditas resenhas fez esta secretaria expressa referencia á lei n. 1098, de 1º de julho de 1911, que o projecto se propunha modificar.

Do exposto collige-se que o alludido projecto, approvado em duas votações, além da referente á redacção, teve a necessaria publicação, restando confessar-se muito grato a essa illustrada redacção, pela inserção da presente, ao att°. cr°. obr°. — Carlos Lopes Fenandes, director da secretaria."

*

Tendo seguido para a capital do paiz, a objecto de serviço, attendendo a chamado do sr. inspector federal de portos, rios e canaes, o engenheiro chefe da fiscalisação do porto desta capital, ficará, durante a sua ausencia, respondendo pelo expediente daquella repartição o engenheiro ajudante sr. dr. Ubaldo Gomes de Mattos.

# O raid aereo Portugal-Brasil

**Uma interessante communicação do commandante Saccadura Cabral ao "Diario de Noticias", de Lisboa — O grande piloto portuguez menciona as enormes difficuldades do trajecto, sobretudo entre Cabo-Verde e Fernando de Noronha — Os aviadores deverão partir de Cabo-Verde no dia 12 do corrente — Diversos telegrammas.**

O *Diario de Noticias* de Lisboa, edição de 28 de março, publica a seguinte carta do aviador Saccadura sobre o"raid" aereo que os notaveis pilotos portuguezes vêm agora realisando:

"Sr. director do *Diario de Noticias*: — Animada talvez das melhores intenções tem a imprensa portugueza publicado varias noticias sobre a projectada viagem aerea Lisboa-Brasil, noticias por vezes inexactas, muitas vezes fantasistas e, a meu vêr, todas extemporaneas, o que não é de admirar porque é defeito portuguez "falar antes do tempo".

Para se fazer idéia da phantasia e devaneio bastará citar que pelo que tenho lido, e certamente não li tudo o que se tem publicado, se poderia concluir: umas vezes que a viagem se deve realizar "em menos de 60 horas", a velocidade de 70 milhas á hora, outras vezes que ella se fará á velocidade de 70 kilometros á hora e até mesmo que ella deva ser feita até a umas 12 milhas á hora, pois chegou-se a dizer que o hidro-avião ia comboiado pelo "Republica" e o ser comboiado implica que comboiante e comboiado naveguem á mesma velocidade para se não perderem de vista.

Se o meu nome não tivesse sido envolvido nestas noticias poderiam ser-me indifferente a sua inexactidão ou phantasia, mas desde que contra a minha vontade por ellas fui abrangido, parece-me justo que se me permitta dizer um pouco da minha justiça pondo o assumpto nos seus devidos termos.

Começarei por frisar que o assumpto se deve intitular "Tentativa de viagem aerea Lisboa-Brasil" e não "Raid aereo Lisboa-Brasil" porque a significação da palavra "raid" não tem applicação no caso presente, e a seguir lembrarei que já se realisaram, não uma mas duas travessias aereas do Atlantico, a segunda das quaes, que tenho visto esquecida, foi effectuada pelo capitão Alcock, proeza esta que além do premio de Libras 10.000 offerecido pelo "Dail Mail" lhe valeu o titulo de "Sir" com que foi agraciado pelo governo britannico.

E' um facto que a aviação maritima portugueza deseja intentar a viagem, mas da intenção á realização vai uma distancia que se não deve perder de vista, e se continuarem a dar largas a febre de phantasia e de devaneio, não me admirarei se chegarem a dar como realizado um facto que por emquanto não passa do dominio da aspiração. Sejamos, pois, um pouco mais calmos e guardemos os foguetes para momento mais opportuno. Não continuemos, como até aqui, a gasta-los todos de começo, para não acontecer encontrarmo-nos com as mãos vasias, se os acontecimentos tiverem como consequencia a vantagem patriotica de "embandeirar em arco".

Para tentar essa viagem possue a aviação maritima um hidro-avião que, "em condições normaes", tem possibilidades de a fazer, mas "é necessario que essas condições normaes" se realisem. A viagem é "um bico d'obra" e por isso o bom senso e a logica aconselham a que não se tenham mais esperanças do que aquellas que é licito acalentar. Façamos rapidamente idéa das difficuldades da viagem.

A distancia Lisboa-Rio é, "grosso-modo", de 4.200 milhas nauticas, as quaes á velocidade de 70 milhas á hora (cerca de 130 kilometros), exigem 60 horas de vôo para serem percorridas. O hidro-avião de que se dispõe tem combustivel para 18 horas de vôo á velocidade de 70 milhas, devendo frisar-se que, no estado actual da aviação, o realizar um hidro-avião, que pode deslocar com 18 horas de combustivel, é um "tour de force", e o fazel-o descolar com tal carga, uma operação delicada e perigosa, que "exige condições especiaes de vento e mar". E' necessario que haja vento sem haver mar, o que nem sempre é possivel conseguir-se.

Conclue-se immediatamente que a viagem Lisboa-Brasil não pode realizar-se num vôo unico. E' necessario dividir-se em "étapes", nenhuma das quaes deve exceder o raio de acção do hidro-avião ou sejam 18 horas a 70 milhas, o que representa o total de 1260 milhas maritimas.

Nestas condições o caminho possivel e aconselhavel, até á costa do Brasil, é a linha das ilhas Canarias-Cabo Verde-Fernão de Noronha, que permitte "étapes" taes como:

Lisboa-Las Palmas (S. Thiago) — 910 milhas em 13 horas de vôo.

Praia-Fernando Noronha, 1.260 milhas; em 18 horas de vôo.

Fernando Noronha-Pernambuco, de 200 a 300 milhas.

Começaremos fazendo uma pequena idéa das difficuldades a vencer, lembrando-nos que o descolar e o poisar são operações delicadas que devem ser executadas com luz de dia e que é necessario contar com duas horas a dispender nas manobras antes de descolar e na amarração depois de o poisar, o que reduz o tempo com luz a umas 11 horas em cada dia.

A grande difficuldade da viagem está, porém, no trajecto da Praia-Fernando Noronha, trajecto que não é possivel encurtar. As 18 horas de combustivel dão á justa para cobrir a distancia que separa estes dois pontos de escala, com a aggravante de que a ilha de Fernando Noronha não tem mais de 10 kilometros na sua maior extensão, o que a torna difficil de demandar.

E', pois, um problema difficil de ir dar com tão minuscula ilha no fim do percurso da 2330 quilometros, mas, a meu ver, a maior difficuldade estará em conseguir descolar em Cabo Verde com as 16 horas de combustivel.

Vento para facilitar essa descolagem deve naturalmente haver, mas é muito provavel que igualmente haja, mar que a difficulte, ou mesmo impeça, porque os fluctuadores do hidro-avião não têm, "nem podem ter", resistencia para aguentar embates de vagas á velocidade de 40 a 60 milhas á hora, velocidade que é necessario attingir correndo sobre a agua antes de descolar.

Admittamos, porem, que se vencem todas as difficuldades até Cabo Verde e que na Praia se consegue descolar com a carga maxima — 18 horas do combustivel.

—

Como esse combustivel dá á justa para cobrir a distancia Praia-Fernando Noronha, é necessario que o vento durante o percurso nos não atraze, pois qualquer corrente contraria, por minima que seja, dará em resultado não alcançar Fernando Noronha por falta de combustivel. Já não falo em que é necessario que o motor não fraqueje, que não haja perda de gasolina, que se siga em linha recta, perfeita ect., etc., condições que igualmente poderia citar, mais creio que basta o apontado para justificar o ter dito que a viagem é "um bico de obra" e para legitimar o achar preferivel que a imprensa pare com as girandolas de foguetes e substitua expressões taes como "os portuguezes vão realizar o raid Lisboa-Rio" por outras mais sensatas e logica., taes como "os portuguezes vão tentar realizar a viagem aerea Lisboa-Brasil", isto se não quiser ou não puder conservar-se silenciosa e aguardar os acontecimentos lembrando-se que o "calado é o melhor" e... até o mais prudente. Para isso até concorre o não se poder affirmar no "presente momento", apesar, de o navio "Republica" já ter partido, "se a viagem será tentada ou não.

Effectivamente, para a viabilidade da travessia Praia-Fernando Noronha são necessarias condições favoraveis de tempo. Nesta travessia encontram-se: o geral N. E., a zona das calmas e o geral de S. E. O geral de N. E., vento pela popa e ajudando em cheio começa encontrando-se ao sul da Canarias e estende-se até ás proximidades do Equador, mas os seus limites Norte e Sul deslocam-se com as estações do anno. Em março é até 12.º graus de latitude Norte. Da mesma forma o geral de S. E., vento que atraza por ser para vante do través, esta em março ao sul do Equador emquanto que em Agosto entra francamente pelo hemispherio norte. Entre os geraes das calmas onde os nevoeiros e aguaceiros pesados são... o pão nosso de cada momento.

Vê-se, pois, que os mezes favoraveis para a travessia são março e abril, mas sobretudo março porque em abril começa a estação das chuvas do hemispherio sul. Dadas as condições limites do hidro-avião de que se dispõe a travessia "só nesta epoca" tem possibilidade exito.

Alem disso a tirada de 18 horas de vôo obriga a sair da Praia á tarde, a navegar de noite para ir demandar Fernando Noronha com dia, e como a zona das calmas não é brincadeira de crianças, necessario se torna sair da Praia com lua cheia (11 de abril) ou nas suas proximidades.

E' necessario pois sair de Lisboa a tempo de estar na Praia "preparado para a travessia" Praia-Fernando Noronha na lua cheia de abril, e isso leva a ter de sair de Lisboa no fim deste mez, porque é necessario contar com a demora para meter combustivel nas Canarias, com as afinações do hidro-avião em Cabo Verde e com os dias que o navio gastará para percorrer pelo menos 3|4 da distancia Praia-Fernando Noronha, onde não ha recurso e onde terá de estar á nossa chegada. Será isso possivel? Só a Providencia o sabe!!

—

Agora, quanto a demora provavel da viagem, se ella chegar a ser tentada. Como se viu, necessita de ser feita por "étapes"; em cada "étape" é necessario metter combustivel e pode ser necessario fazer reparações ou beneficiações no hidro-avião ou motor. Como o combustivel, sobresalentes e pessoal são transportados no navio-apoio, comprehende-se que em cada "étape" o hidro-avião tem de esperar por esse navio, o qual terá de demorar-se o tempo necessario para que o hidro-avião fique em condições de realizar a "étape" seguinte. As 60 horas de viagem em que se tem falado... ficam bem longe, deve concluir-se que a viagem se contará não por horas, mas por dias ou mesmo semanas. As horas de vôo é que ficarão as mesmas 60.

Em resumo; qualquer viagem aerea é um ponto de interrogação e muito mais esta que apresenta numerosas difficuldades. Conheço bem o "bico de obra" que ella é e posso dizer que ha 50 °|° de probabilidades a favor e realização possivel, mas para isso ha outras tantas contra.

Façamos votos pelo successo, mas não cantemos gloria antes do tempo porque... elle nem sempre está de bom humor, Ds v., etc. *Artur de Saccadura Cabral*, capitão-tenente".

—

Telegrammas de hontem:

LISBOA, 7 ("Western") — O ministro da Marinha felicitou aos aviadores Saccadura Cabral e Gago Coutinho, em nome da Armada nacional, pela victoria alcançada com a segunda etapa da viagem aerea que intentam de Lisboa ao Rio de Janeiro, fazendo votos, ao mesmo tempo, pelo exito da mesma no restante percurso do "raid".

Os pilotos responderam agradecendo, pedindo tambem que o cruzador "Cinco de Outubro" vá a S. Vicente prestar os serviços de que necessitam para levar a effeito o termino do "raid".

—

LISBOA, 7 ("Western") — O aviador Lelo Portella declarou que a travessia realizada por seus collegas Saccadura Cabral e Gago Coutinho constitue a maior prova scientifica de aviação.

Saccadura Cabral provou qualidades de piloto superior, amarrando com a maior pericia em S. Vicente, onde o mar estava encapellado.

Acha ainda o aviador Lelo Portella que é impossivel os "raiders" perderem o rumo no ar, porque Gago Coutinho é um observador excepcional, dependendo o exito da viagem de seus calculos, rigorosamente scientificos. O unico contra-tempo possivel seria o motor falhar.

— Os pilotos contam gastar 15 horas na travessia de Santiago a Fernando de Noronha.

—

LISBOA, 7 ("Western") — O decreto de 3 de junho de 1919 confere o premio de vinte contos de réis ao aviador militar, portuguez ou brasileiro, que fizer a travessia Lisboa-Rio, em 168 horas.

—

LISBOA, 7 ("Western") — Os aviadores que pilotam o "Portugal" irão á Bahia, attendendo ao appello que lhe fazem portuguezes e brasileiros naquelle Estado.

—

LISBOA, 7 ("Western") — Os pilotos portuguezes atravessarão o equador pela madrugada, devendo chegar a Fernando de Noronha no dia 12 do corrente ás 11 horas.

—

RIO, 7 ("Western") — Dizem de São Vicente que o aviador Gago Coutinho fez observações sobre as correntes aereas, a pressão atmospherica, a velocidade do vento e a medição do sol conforme suas varias altitudes, applicando o sextante do horizonte artificial de sua invenção, bem como fez varias rectificações utilizando para esse fim as taboas maritimas de sua autoria.

—

Estão sendo apprestados activamente os preparativos para a recepção aos destemidos aviadores portuguezes Saccadura Cabral e Gago Coutinho.

No Gabinete portuguez reunio hontem, á noite, mais uma vez, a commissão executiva da colonia.

As listas para o banquete, abertas no Banco Ultramarino, continuam a receber adhesões.

—

A illuminação do "Gabinete" será deslumbrante, tendo sido contractada com os srs. Jayme Ferreira & C.ª electricistas á rua da Concordia e autores da proposta mais razoavel.

A orchestra que tocará durante o agape, será composta de 25 professores e regida pelo conhecido maestro Aubiergio Costa. Serão executadas exclusivamente musicas brasileiras e portuguezas.

A commissão ainda tomou conhecimento de um telegramma do Conselho municipal de Amaragy felicitando os aviadores na pessoa do sr. coronel João Dubeux, de estarem á disposição dos mesmos as suas officinas mecanicas.

Teve ainda conhecimento de que o "British Country Club" offerecerá um jantar de gala aos commandantes Saccadura Cabral e Gago Coutinho.

—

A Legião Catholica da Boa Vista far-se-á representar nas festas em honra dos destemidos pilotos lusitanos por uma commissão composta dos srs. dr. João Lemos, dr. Julio de Mello e dr. Miguel Braz.

—

O sr. dr. Pereira de Souza, gerente da filial do Banco Nacional Ultramarino neste Estado, recebeu do seu collega da filial de S. Vicente o telegramma seguinte, do qual teve a gentileza de nos enviar copia:

"SÃO VICENTE, 7. — Aviadores partiram dia 5 ás sete horas e trinta minutos do porto de Gando, na Grã Canaria, levando dez horas e quarenta minutos de viagem até São Vicente.

A principio, a agulha da bussola do governo ficou louca, devido ao sinchronismo produzido pela vibração com o motor.

Os aviadores fizeram governo pelo sol e direcção da vaga do mar. Hora e meia depois conseguiram governar pela agulha.

Tiveram vento forte nordeste com a velocidade de trinta milhas nas primeiras cinco horas, acalmando por fim, encontrando aragem noroeste.

Avistaram apenas um navio a 300 milhas de partida.

Fizeram observações pelo sol verificando que o seu rumo passava por São Vicente.

Avistaram primeiro São Nicolau, pela amurada de bombordo, depois S. Antão, pela de estibordo e por fim, S. Vicente, quasi á prôa.

Tiveram bom tempo á chegada e amarraram sem novidade.

Estão passando revista ao apparelho e motor, até agora encontrados em bôas condições para continuar a viagem.

Sobre o dia de partida e itinerario, nada ha de positivo, dependendo das condições meteorologicas, pois estão procedendo com a maxima cautela afim de não prejudicar o exito. O enthusiasmo continúa. A sessão na Camara municipal foi imponente".

—

**ULTIMA HORA**

(PELA "W. TELEGRAPH")

**RIO, 7 — A Directoria de meteorologia prestou aos jornaes interessantes informações sobre o "raid" aereo Lisboa-Rio de Janeiro.**

**Segundo as mesmas, Saccadura Cabral e Gago Coutinho deverão encontrar ventos favoraveis até o sul do equador geographico, quando entrarão numa região de calmarias, sujeita a pequenos desequilibrios dynamicos do ar, evitaveis, entretanto, se os aviadores voarem pelo alto.**

**Não são, porem, muito sabidas as possiveis condições do vôo pelo alto nessa zona de calmarias.**

**Livres dos "doldrums", os aviadores deverão receber de frente o aliseo sueste, com a velocidade de seis metros por segundo. Provavelmente, nesta região, os pilotos voarão á pequena altura. Mais para o sul, encontrarão auxilio no contra-aliseo.**

**As condições athmosphericas entre São Vicente e Fernando de Noronha são mais favoraveis á aviação do que entre a primeira dessas ilhas e Lisboa..**

**Somente a etapa é maior, creando difficuldades de outra natureza.**

**Entre Fernando de Noronha e a Bahia as chuvas prejudicam as condições atmosphericas. Da Bahia ao Rio o tempo está sujeito a cyclones até o fim de outubro.**

**Os aviadores não devem sahir do Recife sem previo aviso á Directoria de meteorologia.**

**Essa repartição dará a todas as estações radiotelegraphicas informações precisas, de quatro em quatro horas, sobre as condições athmosphericas de Fernando de Noronha, Recife e Rio, as quaes, com o auxilio da "Western Telegraph", serão enviadas para São Vicente.**

—

**RIO, 7 — Foram recebidas aqui noticias de S. Vicente, dizendo ser ainda incerta a data da partida do "Portugal" e que os aviadores se declararam agradecidos a qualquer auxilio que lhes for prestado relativamente ao tempo e ás condições meteorologicas.**

—

**RIO, 7 — A "Western Telegraph" offereceu-se á Directoria de meteorologia para transmittir, gratuitamente, quaesquer noticias aos aviadores, igual gesto tendo tido a estação radio-telegraphica de Olinda.**

—

**LISBOA, 7 — Os aviadores Saccadura Cabral e Gago Coutinho, entrevistados em S. Vicente, disseram:**

**"Partimos da bahia de Gando na quarta-feira, ás 7.30. Soprava forte nordeste, com uma velocidade de 30 nós, até a metade do caminho. Depois, tivemos brisas do nordeste até S. Vicente.**

**Durante cerca de duas horas de nossa sahida de Gando, o compasso, influenciado pelas vibrações do motor, obrigou-nos a tomar por guia o sol.**

**Viajámos numa altitude media de 600 pés.**

**A primeira terra que avistamos foi a ilha de S. Nicoláo; depois, a de São Tiago.**

**A essa altura, tomámos observações solares, devido á inutilidade dos compassos, occasionada pelos ventos, que ameaçavam desviar a rota.**

**A's cinco primeiras horas, desenvolvemos uma velocidade de 90 nós, e nas demais horas empregadas no "raid", 70.**

**Foi-nos facil o desembarque em S. Vicente, onde fizemos exame e afinação no apparelho, muito a contento.**

**O motor está em excellentes condições".**

**— Os pilotos do "Portugal" encantam a todos por sua modestia e singeleza.**

## ARTES E ARTISTAS

ESCOLA DE CANTO — O tenor David Brillantini, já tão conhecido do nosso publico e que aqui realizou varios concertos, esteve hontem nesta redacção, communicando-nos que acaba de fundar uma escola de canto, a qual se acha funccionando no 1º andar do predio n.º 260, á rua Estrella do Rosario. O tenor Brillantini dará aulas das 12 ás 15 e das 19 ás 20, diariamente.

**PULMONOL**

*"O REMEDIO DAS TOSSES SEM REMEDIO"*

# ULTIMA HORA

## *Pela "W. Telegraph" (Cabo Submarino)*

**RIO, 7 — Zarpou hoje, á noite, para Fernando de Noronha, o destroyer "Pará" a fim de prestar aos aviadores portuguezes o auxilio que se fizer necessario.**

—

**RIO, 7 — O "Banco do Commercio" de Joinville requereu a fallencia da firma Baptista & C.ª, da qual era chefe o fallecido sr. Abdon Baptista.**

—

**RIO, 7 — No Senado, o sr. Alfredo Ellis renunciou á presidencia da commissão mixta, encarregada de rever as tabellas do funccionalismo, desgostoso com as criticas da imprensa.**

**A proposito, o sr. Vespucio de Abreu disse que os homens em evidencia estão sujeitos á critica dos jornaes não havendo razão para a renuncia daquelle senador.**

**Após essas considerações o sr. Vespucio de Abreu pediu ao sr. Alfredo Ellis que retirasse a renuncia, tendo esse parlamentar insistido em mantel-a, allegando motivos de doença.**

**Não houve, porém, numero para a votação.**

—

**RIO, 7 — Não houve, hoje, sessão na Camara dos deputados.**

—

**RIO, 7 — Na commissão de finanças da Camara, o sr. Corrêa de Britto tratou dos vencimentos dos funccionarios do Ministerio da viação, concluindo pela manutenção dos vencimentos actuaes, accrescidos das percentagens que tiveram os funccionarios dos outros ministerios.**

—

**RIO, 7 — O almirante Baptista Franco, condemnado como culpado pelo assassinato do capitalista Carlos Silva, requereu em meio de petição do proprio punho, ao presidente Epitacio, perdão do resto de pena de seis annos de prisão que lhe foi emposta pelo jury desta cidade.**

—

**RIO, 7 — O presidente Epitacio conferenciou longamente com os generaes Carneiro, Fontoura Bonifacio, Costa Adoarto e Meira de Figueiredo.**

—

**RIO, 7 — O governo do Mexico offerecerá ao Brasil mais cem reproducções, em gesso, do monumento da epoca cortezlana.**

—

**RIO, 7 — O jornal "Rebate", de Uruguayanna, iniciou a publicação das narrativas dos soffrimentos do exercito nas ultimas manobras de Saycan o qual teria chegado a passar fome, sêde e frio.**

—

**RIO, 7 — Telegrammas particulares de S. Luiz dizem ser gravissimos o estado de saude do sr. Urbano dos Santos, governador do Estado do Maranhão e candidato da Convenção nacional á vice-presidencia da Republica nas ultimas eleições de 1.º de março.**

**Accrescentam as informações que o governador maranhense está vivendo a custa de injecções.**

**Aqui nada se sabia a respeito.**

—

**RIO, 7 — O sr. ministro da Viação determinou á Directoria de meteorologia que prestasse aos aviadores lusitanos informações frequentes e precisas sobre as condições athmosphericas do littoral brasileiro, no trecho comprehendido entre Fernando de Noronha e esta capital.**

**Esses esclarecimentos collectados pelos postos radiographicos da costa serão transmittidos para S. Vicente pela "Western Telegraph" que para esse fim se poz á disposição do governo.**

—

**RIO, 7 — O sr. Arlindo Leone apresentou á Camara dos deputados uma emenda ao orçamento da despeza, mandando que, até entrarem em vigor as tabellas de vencimento, sejam pagas aos funccionarios civis e militares, inclusive marinheiros e praças de pré; aos de vencimentos mensaes até 300$, mais 50 por cento; até 600$ 40 por cento; até 1:000$, 30 por cento; até 1:500$, 25 por cento; até ... 2:500$000, 22 por cento, e acima dessa importancia, 20 por cento.**

—

**RIO, 7 — O Tribunal de contas negou o registo de 1300 contos de réis de differença ás gratificações dos jornaleiros da ferro-via Central do Brasil, e de 1584 contos, para o pagamento das classes inactivas, officiaes e praças do exercito.**

—

**LONDRES, 7 — Communicam de Johannesburgo, na Africa do Sul, que acaba de ser descoberto um diamante verde nas minas de Bloemhof com 5 e meio quilates. Lapidada essa gemma, ficará com 1 e meio quilate.**

—

**LONDRES, 7 — De Hongkong informam que foram imponentes as festas com que foi alli recebido o principe de Galles.**

—

**BERLIM, 7 — O Reichstag autorisou o governo a fixar o imposto de importação sob o café entre 1300 e 1600 marcos por cem kilogrammas.**

MUTILADO

# Diario Social

**ANNIVERSARIOS**

Festeja, na data de hoje, o decurso de seu anniversario natalicio a exma. sra. d. Beatriz Salsa Pinheiro, virtuosa consorte do illustre sr. dr. Severino Marques de Queiroz Pinheiro, governador interino do Estado.

•

Mlle. Carmen Netto, filha do sr. major J. Brissant Netto e de sua exma. consorte d. Rosa Amelia Muniz Netto, assistiu hontem ao decurso de sua data natalicia.

•

Completou annos hontem a sra. d. Astrogilda de Souza Breckenfeld, esposa do sr. capitão Christovão Breckenfeld, funccionario da Repartição central da policia.

•

A graciosa Maria, filhinha do distincto intellectual sr. Layette Lemos, membro da Academia pernambucana de letras e chefe de secção do Thesouro do Estado, e de sua digna consorte d. Judith Lemos, festejou, hontem, o transcurso do seu anniversario natalicio.

•

D. Maria C. Marrocos de Moura, esposa do sr. João Guedes de Moura, residente em S. Vicente, (Timbauba), completa annos hoje.

•

Faz annos hoje a gentil senhorita Sinhorinha Salles Almeida.

•

Mlle. Julieta Gyrão Accioly, presada filha do sr. Anchisis Accioly, escripturario de nossa aduana, e de sua virtuosa consorte d. Lydia Gyrão Accioly, festeja, nesta data, o seu anniversario natalicio. A anniversariante que, pelas suas apreciaveis qualidades de espirito e coração, goza de muito estima entre suas amiguinhas, deverá ser alvo de carinhosa manifestação, pelo grato evento.

*

Faz annos hoje o joven Carlindo Eustachio Barretto de Gusmão, filho do pharmaceutico sr. João Barretto de Gusmão e de sua exma. esposa d. Julieta de Gusmão.

•

D. Moysés Coelho, bispo de Cajazeiras, no Estado da Parahyba, completa annos hoje.

•

*Bispo da Barra* — Tem seus annos na data de hoje o exmo. sr. d. Alvaro Augusto da Silva, bispo da diocese da Barra, na Bahia.

*

Vê passar hoje o seu anniversario natalicio o joven Lauro Castro, ex-capitão da Força policial.

*

**NASCIMENTOS**

Acha-se em festas o lar do sr. Raul d'Albe, viajante da firma commercial de nossa praça Alvares de Carvalho & Cia. e de sua digna consorte d. Antonia R. d'Albe, pelo nascimento do seu filhinho Thomaz Paulo, no dia 5 do corrente.

*

**CASAMENTOS**

José Fausto de Figueiredo Carneiro, official do Registro dos casamentos, que funcciona nos districtos do Recife, Santo Antonio, São José e Afogados, faz saber que affixou na repartição do registro dos casamentos á rua das Cruzes n. 20, 1º andar edital de proclamas de casamento dos seguintes contrahentes:

José Monteiro de Souza, residente á rua São Felix 223, na Graça e Celecina dos Passos Pereira de Carvalho, residente á rua Coronel Suassuna n. 232, solteiros, naturaes deste Estado.

Manoel Antonio Teixeira de Araujo natural de Portugal e Amaryllis de Mello Cavalcanti natural da Parahyba, solteiros e residentes á rua dos Guararapes elle no n. 75 e ella no n. 222.

Antonio Francisco Martins da Silva, viuvo, e Maria José de Andrade, solteira naturaes deste Estado e residentes á rua de São Miguel.

*

*Enlace Lima-Riedel* — Na residencia dos paes da nubente, no largo da Santa Cruz, nesta capital, realiza-se hoje o enlace matrimonial do nosso distincto confrade da "Revista Commercial e Industrial" Alvaro Lima com a graciosa senhorita Odette Walter Riedel, filha do sr. Eduardo Riedel, gerente do "Theatro Moderno" e de sua exma. esposa, e um dos ornamentos da sociedade pernambucana.

No acto civil que deve effectuar-se ás 13 horas, serão paranymphos, por parte do noivo, o sr. Luiz Riedel, gerente da "Casa Rudge" e mlle. Marina Riedel e, por parte da noiva, o sr. Victoriano Borges Pereira, chefe de secção dos Correios deste Estado e mlle. Iracema Riedel.

O acto religioso deve realizar-se ás 14 horas, presidido pelo revd. padre Francisco Carneiro, vigario da freguesia do Recife, sendo padrinhos, do noivo, o sr. Orlando Ribeiro Dantas director da "Revista Industrial e Commercial" e chefe da firma Dantas & Araujo, desta praça, e a exma. viuva Oscar Riedel e, da noiva, seus genitores, o estimado cavalheiro sr. Eduardo Riedel e sua virtuosa consorte d. Arabella Riedel.

Antes do casamento, deve ser, solennemente, enthronisado o Sagrado Coração de Jesus, sendo officiante o conego Jeronymo d'Assumpção vigario da Boa Vista.

Os noivos embarcarão hoje mesmo á tarde, no paquete *Itapuhy*, com destino ao Rio de Janeiro, em viagem de nupcias.

•

**REUNIÕES**

*Bloco das Flores* — Em a sua séde social á avenida Lima Castro n. 365 reunirá hoje ás 20 horas o *Bloco das Flores*. Tratar-se-á nessa assembléa de assumptos concernentes ao pic-nic que a referida aggremiação levará a effeito no domingo de Paschoa, havendo após a reunião um acerto de marchas.

Encarece-se a presença de todos os aggremiados e exmas. familias.

•

**PIC-NIC**

*Remadores de Itapissuma* — Em commemoração ao anniversario de sua fundação, esse apreciado cordão carnavalesco levará a effeito no proximo domingo um attrahente pic-nic, que terá logar no sitio *Perú*, em Itapissuma. Dada a animação que reina entre os promotores da festa, é de prever que ella alcance um bello exito. Numerosos convites já foram distribuidos.

•

**DIVERSÕES**

*Centro Artistico de Dansas* — Communica-nos madame Julietta Bal..., digna directora do "Centro Artistico de Dansas", que devido a motivos superiores não haverá hoje a *soirée* semanal, nesse conceituado centro recreativo.

•

**VIAJANTES**

*Dr. Moraes Rego* — A bordo do paquete *Bahia*, seguiu ante-hontem para o Rio de Janeiro, o illustre sr. dr. Moraes Rego, engenheiro chefe da Fiscalisação do porto desta capital.

S. s. que vae a serviço daquella repartição, leva um embarque muito concorrido.

•

Volveu hontem a Quipapá, onde é influente politico o sr. coronel Manoel Ramos, deputado estadual.

•

Segue hoje para o Rio de Janeiro, afim de continuar os seus estudos, o academico de medicina Alfredo Maurícea Filho.

•

*Dr. Arthur de Oliveira* — Vindo da Bahia, no "Itabera", onde representa as manufacturas de tecidos da Paulista, encontra-se desde hontem no Recife nosso distincto coestadano dr. Arthur Eduardo de Oliveira.

•

A bordo do "Itapuhy" seguirá, hoje, para o Rio de Janeiro o joven academico Martiniano José Fernandes.

O applicado academico que cursa o 4º anno da Faculdade de medicina da capital federal, estava nesta capital em goso de ferias e durante a sua permanencia prestou serviços á Assistencia publica revelando aptidão e aproveitamento.

*

A bordo do paquete "Itapuhy", que deixa hoje, á tarde o nosso porto, segue para a capital da Republica, onde vae cursar o 3º anno medico, o intelligente joven José Jacobina Romangueira, filho do sr. coronel Julio Romangueira, conhecido proprietario nesta capital.

*

Em visita aos seus genitores, segue hoje para o visinho Estado de Alagoas, a bordo do paquete "Itapuhy", a gentil senhorita Hilda Silveira, cunhada do sr. tenente Manoel Valença, guarda-livros em nossa praça.

Acompanha-a sua tia, a exma. sra. d. Edith Rego.

•

Chegou do Rio de Janeiro, no "Itaberá", o sr. coronel Bruno Velloso da Silveira.

•

*Conego José Leal* — Com destino a Colonia (municipio de Palmares) onde se demorará alguns dias em visita ao ser irmão sr. Pericles Leal, tomará passagem hoje no inter-estadual da *Great Werten*, o revd. conego José Leal, operoso ex-secretario do bispado de Garanhuns.

*

Para o municipio de Cabaceiras onde reside, viajará hoje, no trem da *Great Western*, o intelligente academico de direito José Pinto.

# SPORT

**TURF**

JOCKEY CLUB DE PERNAMBUCO

Ficou organisada da forma abaixo a inscripção para a corrida a realizar-se amanhã 9 do corrente:

1.000 metros — Botafogo, Atroz, Magnolia, Fandango, Guaporé.

1.050 metros — Aripibu', Salomé, Omega, Guaporé.

1.100 metros — Olga, Ali, Salomé, Aripibu'.

1.200 metros — Fantoche, Victoria, Mignon, Dante, Venturoso.

1.500 metros — Dante, Venturoso, Victoria, Fantoche, Mignon.

1.609 metros — Moleque, Kiosk, Doricles.

—

**FOOT-BALL**

A ORGANISAÇÃO DO SELECCIONADO DA "LIGA"

Os commentarios que fizemos hontem nesta secção a cerca da organisação do seleccionado da "Liga", mereceram dos nossos collegas d'"A Noite" e d'"A Tarde", uma serie de reparos, tão acrimoniosos quanto injustos, que deixariamos passar sem revide, se não fôra a consideração a que elles nos merecem.

Defendendo uma idéa ou emittindo uma opinião, visamos sem que um principio, nunca, porém, fazendo alvo da individualidade de quem quer que seja!

A elevação com que temos conduzido aqui os debates, é bem um documento da nobreza do nosso empenho pelo maior desenvolvimento desportivo de Pernambuco.

Isso está na consciencia de toda gente.

As considerações que fizemos em torno da organização do "seleccionado" não se afastaram do programma de empersonalismo a que nos temos traçado.

E só por uma interpretação viciosa, explicavel apenas pelo daltonismo partidario, é que se poderá querer ver em trechos propositalmente truncados, para armar ao effeito, intenções que nunca existiram.

Uma vista de conjunto sobre o que escrevemos bastará para convencer dessa verdade.

E como não temos razão para deixar de manter tudo quanto dissemos sobre o "seleccionado" fazemos este ligeiro cavaco e pingamos o classico ponto final.

—

SPORT CLUB DO RECIFE (Official)

O sr. director de sport pede aos jogadores abaixo escalados para comparecerem amanhã em nosso campo afim de treinarem com o "team" do "Banco Francez Italiano" ás 4 horas da tarde.

Misael de Arruda, Affonso Alarcon, Armindo Motta, Pedro de Sá, Jack, Benedicto, Pericles, Geraldo, Adour, Chalmers, Aluizio, Mathias, Rodrigo, Rosado, Silveira e demais jogadores do club que quizerem comparecer.

—

CENTRO SPORTIVO DO PERES (Official)

O sr. director de sports convida todos os jogadores do 1º, 2º e 3º "teams" para um treino amanhã, ás 6 horas, no campo do "Sport Club do Recife", lembrando o proximo jogo de campeonato.

—

SPORT CLUB S. PAULO

O director de sport convida os jogadores abaixo escalados a comparecerem amanhã na praça da Independencia afim de seguirem para o campo do "Iris Sport Club", para disputar um "match" amistoso com o mesmo: Carlos, Euclides, João Francisco, Poggi, Amaro Wanderley, Ribeiro, Graciliano, Henrique, Otto, Misael, Lilo, W. Coucciro, Amaro, Pierre, Symphronio, P. Senna, Djalma, Severino Pinto, Cacau, Tota, Waldemar, Adherbal, Berlinho, Odilon, Xavier, Tonho, Maranhão, Accioly, Lobinho e Abelardo.

# Alma Religiosa

DIA 8 DE ABRIL — Sabbado — S. Amancio, bispo — Santa Concessa. — S. S. Perpetua e Diniz.

*

*Laus perenne* — O Santissimo Sacramento estará exposto hoje, á adoração dos fieis na egreja da Penha.

*

*Missas dominicaes* — Serão celebradas missas amanhã, nos seguintes templos:

5 horas — Penha, Salesianos, Hospital Pedro II, São Francisco e S. Bento, em Olinda.

5 1/2 — Hospital Portuguez.

5 e 45 minutos — Mosteiro de S. Bento em Olinda.

6 — Misericordia de Olinda, São Francisco, Carmo do Recife, Hospital do Santa Agueda, Matriz da Torre, São Bento e Seminario.

6 1/2 — Palacio Archiepiscopal, Salesianos, Collegio de São José, Eucharistico, Damas da Instrucção Christã, Sagrada Familia, Immaculada Conceição, Nossa Senhora de Pompeia, Nobrega, Jaqueira, S. Francisco de Olinda e Azylo Magalhães Bastos.

7 — Collegios Archidiocesano e Nobrega, Penha, Gymnasio do Recife, Boa Vista, S. José, Carmo, S. Pedro, Tamarineira; Tigipió; S. Miguel de Afogados, Collegio Prytaneu, Capella de Nossa Senhora do Bom Parto em Campo Grande e egreja de Nossa Senhora do Paraizo e mosteiro de S. Bento (Olinda).

7 1/2 — Salesiano, Gloria, Collegio S. Vicente, S. Francisco do Recife, S. Amaro, Santo Antonio do Arruda e Collegio da Estancia e Apipucos.

8 — Azylo dos Lazaros, Salesianos S. Pedro de Olinda, Santa Rita, Hospital Pedro II, Penha, Soledade, S. Cruz, Ordem III de São Francisco, Santa Margarida e Centro Operario Carmo, S. Bento, Seminario, mosteiro de S. Bento (Olinda) e Poço.

8 1/2 — Hospital Portuguez, Conceição dos Militares e Matriz do Barro.

9 — Matriz de Santo Antonio, Madre de Deus, Casa Forte, São José, Matriz de Afogados, e cathedral da Piedade, Graças, Carmo do Recife, Olinda e egreja de Nossa Senhora das Fronteiras, Matriz de Belem da Encruzilhada e matriz da Torre.

9 1/2 — Carmo de Olinda e Beberibe.

10 — Matriz da Boa Vista.

11 e 20 — Egreja do Espirito Santo.

*

*Semana Santa na Penha* — Os actos religiosos, que os revd. capuchinhos celebrarão nessa egreja, são os seguintes:

*Domingo de Ramos* — A's 8 horas, benção, destribuição e procissão de ramos, missa solenne e canto da Paixão.

*Segunda, terça e quarta-feira santas*, serão inteiramente consagradas por aquelles sacerdotes ao tribunal da Penitencia, para ouvirem de confissão as pessoas que desejarem desobrigar-se.

*Quinta feira santa* — A's 10 horas em ponto, missa solenne, estando a parte coral a cargo de piedosas e distinctas filhas de N. S. de Lourdes da Penha; communhão geral, exposição do Santissimo Sacramento em *laus perenne* e denudação dos altares.

*Sexta feira santa* — A's 8 horas haverá missa dos presantificados e adoração da Cruz. A's 16 horas, via sacra sermão de lagrimas e cantico do *Stabat Mater*.

*Sabbado santo* — A's 8 horas, haverá a benção do fogo, preconio paschal, prophecias, litanias, missa solenne de Alleluia e canto de vesperas.

*Domingo da Resurreição* — Missa solenne ás 8 horas e sermão ás 17 horas.

•

A razoura mensal do Santo Escapulario que deveria ter lugar amanhã, domingo de Ramos, fica transferida para o proximo domingo da Resurreição.

•

*Basilica de Nossa Senhora do Carmo* — Com o esplendor dos annos anteriores, serão celebrados os actos da semana santa nessa basilica, segundo o rito jerosolymitano e cerimonial proprio da Ordem carmelitana. Obedecer-se-á ao programma seguinte:

*Domingo de Ramos* — A's 8 1/2 horas, benção, distribuição e procissão de palmas; missa solenne e passio cantado. A's 17 1/2, piedoso exercicio de via-sacra, sermão, canto de *Stabat Mater* e benção.

*Quinta feira santa* — A's 8 horas haverá missa solenne da instituição da sagrada Eucharistia, communhão geral, procissão pelo interior da egreja, exposição de Jesus Sacramentado no Santo Sepulchro e denudação dos altares.

*Sexta feira santa*—A's 8 horas, passio cantado, missa dos presantificados, sermão, adoração da Cruz procissão e mais actos liturgicos proprios deste dia. A's 17 1/2 horas, sermão e o commovente acto da Soledade de Nossa Senhora e adoração de Jesus Morto.

*Sabbado de Alleluia* — A's 7 1/2 horas, benção do novo fogo, incenso e cirio paschoal, preconio cantado, ladainha de todos os santos, missa solenne de Alleluia, trasladação do Santissimo Sacramento e benção. A's 18 horas, recitação do terço, *Regina coeli* e ladainhas cantadas, e benção do Santissimo Sacramento.

*Domingo da Resurreição* — A's 7 horas, missa de communhão geral acompanhada de canticos sacros, procissão mensal do Santo Escapulario e benção. A's 17 1/2 horas, terço, sermão, ladainha e benção do Santissimo.

*

*Semana Santa na matriz da Boa Vista — Domingo de Ramos* — A's 7 horas, missa parochial. A's 9, benção dos Ramos e procissão, missa solenne e canto da Paixão.

*Terça-feira* — A's 6 1/2 horas, procissão aos enfermos da parochia.

*Quinta feira* — A's 8 horas, missa solenne, communhão geral, exposição do Senhor no Santo Sepulchro, denudação dos altares. A's 16 horas, lava-pés e sermão, pelo padre Getulio Cavalcanti.

*Sexta feira Santa* — A's 8 horas, missa dos presantificados, canto da Paixão, sermão pelo vigario conego Jeronymo de Assumpção e adoração da cruz.

A's 16 horas, Soledade de Maria Santissima, sermão pelo padre Luiz Gonzaga de Lyra, procissão de enterro.

*Sabbado Santo* — A's 7 horas, benção do fogo, canto da *Exultet*, prophecias, benção da pia baptismal, ladainhas de todos os santos e missa solenne de Alleluia.

*Domingo de Paschoa* — A's 7 horas, missa parochial, communhão geral. A's 10 horas, missa solenne, sermão pelo padre Felix Barreto e benção do Santissimo Sacramento.

Os dias 10, 11 e 12, isto é, segunda, terça e quarta-feira da Semana Santa, serão dedicados ao confissionario.

Haverá a qualquer hora sacerdotes a disposição dos fieis.

*

*Semana Santa na Cathedral de Olinda* — Os piedosos actos da semana santa serão celebrados na cathedral de Olinda com toda solennidade obedecendo ao programma seguinte:

*Domingo de Ramos* — A's 8 1/2 horas, benção dos ramos, procissão missa solenne, officiando o deão Pereira Alves e canto da paixão.

*Quarta feira* — A's 16 1/2 horas, officio solenne de trevas.

*Quinta feira* — A's 9 horas, missa solenne officiando o deão Pereira Alves, communhão geral, procissão do S. Sacramento para o Santo Sepulchro, denudação dos altares.

A's 16 horas, lava-pés, officiando o deão Pereira Alves e sermão pelo conego Henrique Xavier.

*Sexta feira* — A's 8 horas, missa dos presantificados, officiando o conego Pompeu Diniz, canto da Paixão e sermão pelo conego Oswaldo Brasileiro, e adoração da Cruz.

*Sabbado santo* — A's 8 horas, benção do fogo, dos cyrios, da pia baptismal, ladainha de todos os santos, missa solenne de Alleluia na qual officiará o conego Luiz Gonzaga.

*Domingo de Paschoa* — A's 9 horas, missa solenne, officiando o vigario capitular mons. Pereira Alves, diacono conego Oswaldo Brasileiro e subdiacono conego Sidronio Wanderley. Sermão ao Evangelho pelo conego dr. Benigno Lyra.

*

*Actos da semana santa na egreja de São Francisco de Olinda* — Amanhã, ás 6 1/2 horas, benção dos ramos e missa.

Quarta feira santa, ás 17 horas, officio de trevas.

Quinta feira santa, ás 8 horas, missa solenne, communhão geral e exposição do Senhor no santo sepulchro. Haverá tambem communhão ás 6 e 7 horas; ás 16, lava-pés, sermão por fr. Bazilio.

Sexta feira santa, ás 7 horas, missa dos presantificados, canto da Paixão e adoração da cruz. A's 15 horas, sermão por fr. Philoteo, procissão de enterro. Ao recolher haverá sermão pelo padre Eustaquio de Queiroz.

Sabbado de Alleluia, ás 6 horas, benção do fogo, do cyrio paschal, ladainha de todos os santos e missa solenne de Alleluia.

Domingo de Paschoa, ás 4 1/2 horas, missa solenne e procissão da Resurreição.

*

*Mosteiro de São Bento* — Nesta egreja haverá todos os actos da semana santa, presididos pelo abbade d. Pedro Roeser.

•

*Santo Sepulchro em Olinda* — Haverá exposição do Santo Sepulchro nas egrejas da Misericordia e da Conceição.

*

*Adoração nocturna* — Terá logar hoje, na matriz da Boa Vista, a adoração nocturna mensal vicentina, começando ás 21 1/2 horas e terminando amanhã, ás 4 1/2, com celebração de missa, communhão e benção do SS. Sacramento. E' director da noite o vicentino dr. M. Henrique Wanderley.

*

*Nossa Senhora das Dores* — A veneravel Irmandade do Senhor Bom Jesus dos Passos, erecta na egreja matriz da Madre de Deus do Recife, fez celebrar hontem no altar de seu padroeiro uma missa cantada na qual officiou o vigario da parochia revd. padre Francisco Domingues Carneiro commemorando assim as Dores de Nossa Senhora.

O oratorio estava occupado pela imagem da Virgem e todo o altar adornado de flores, castiçaes de prata, e luzes em profusão.

Assistiu ao acto a Irmandade representada pelo thesoureiro Adolpho Pinheiro, escrivão Constancio Carneiro Guimarães, mezarios José Vicente Borges e irmãos Orestes Teixeira de Miranda, Lidio Diogo Lamego, Octavio de Almeida Pedroza, Luiz Beneides e Bernardino Sacramento.

A orchestra esteve a cargo do maestro Annibal Lazari director do Collegio Salesiano.

Finda a missa, houve destribuição de pães previamente bentos, aos assistentes.

*

*Irmandade das Almas do Recife da capela de São José do Manguinho* — Promovida por essa veneravel Irmandade, haverá amanhã ás 10 horas missa resada e distribuição de palmas.

O irmão juiz pede aos srs. mesarios que se dignem de comparecer ao referido acto.

# O "Diario" em Alagoas

*(Do nosso correspondente especial)*

**Promoção — Escandalo — Criminoso — Nomeações — Perseverança e Auxilio — Actos officiaes — Notas sociaes.**

Maceió, 30 de Março de 1922.

— Foi promovido a 1º escripturario da Delegacia Fiscal de Goyaz o nosso coestadano sr. Carlos de Araujo.

—Rebentou nesta capital um terrivel escandalo e consistente em grande roubo praticado por diversos guardas-civis, que foram incumbidos da vigilancia dos salvados do incendio havido no estabelecimento commercial dos srs. M. Montenegro & C.

Em consequencia do acto criminoso foram expulsos da citada corporação diversos guardas, sendo suspensos outros, o que tambem aconteceu com alguns fiscaes.

A respeito do facto prosegue o inquerito, que foi aberto.

— De ordem do dr. secretario do Interior, seguiu para Marayal, donde tem de conduzir para esta cidade o criminoso José Thimoteo, uma escolta de policia.

— Em vista do resultado do concurso a que se submetteram foram nomeados guardas da Alfandega desta cidade os seguinte cidadãos: Delly de Carvalho, Lauro de Araujo Jorge, João Paulo de Albuquerque, João de Avila Mesquita, Lins Lessa Diniz, Agenor Romeiro da Silva, Osman de Moraes Farias, Pedro Barretto Falcão, João Perdigão Netto, Manoel Gomes da Silva, Djalma de Alcantara e Silva, João de Oliveira Mello, José Sabino de Mello, José Damasceno Ferreira, José Gomes de Lucena, João Manoel de Oliveira, Antonio Torres Barboza, Benedicto Damasceno Ferreira, Lauro da Cruz Silva, Antonio Pinto de Campos, Oscar Carlos da Silva, Sebastião Pinheiro da Silva, Claudio da Rocha Lima, Benicio de Souza Amorim, José da Silva Barboza, Antonio Tenorio de Souza, José de Lima Andrade Sucupira, Manoel de Oliveira Campello, Durval Moreno, Renato Costa, Mario Lins Cavalcanti.

— Em visita dos fallecimentos recem-occorridos do major Francisco Telles Junior, socio fundador e Antonio Adriano de Oliveira, a *Sociedade Perseverança e Auxilio dos Empregados no Commercio de Maceió*, transferiu para o dia 16 de Abril a posse solenne de sua nova directoria de que era membro o ultimo dos cavalheiros citados.

— Regressou da Capital Federal a esta cidade o distincto clinico dr. Seixas de Barros.

— Esteve nesta cidade, regressando hontem á Viçosa, onde reside, o sr. Hildebrando Canuto.

— E' actualmente nosso hospede o dr. Octavio Lessa, residente em Coruripe.

— Acha-se em nossa capital o coronel Juvencio Ramos, chefe politico em Leopoldina e deputado estadual.

— Embarcou para a Bahia, onde segue o curso de pharmacia, a senhorita Octavia Placido.

—Partiu para a Bahia, onde cursa a Faculdade de Medicina, a senhorita Nise Silveira, digna filha do professor Faustino Silveira.

— Do Rio de Janeiro regressou a esta capital o tenente Cadmo Martini, commissario da Escola de Aprendizes Marinheiros.

— Acha-se nesta capital o fiscal do sello adhesivo dr. Carlos de Albuquerque Bello.

— De Manáos volveu a esta cidade o advogado dr. Porto Junior.

— Enide foi o nome que recebeu uma interessante criança recem-nascida, que é hoje enlevo do lar de seus pais sr. Alvaro Quintiliano da Silva e sua esposa d. Georgina Quintiliana da Silva.

— Com a gentil senhorita Augusta Maia, sobrinha e filha adoptiva do sr. Manoel Maia, contractou casamento o sr. Lauro do Rego Lima.

— Falleceram: nesta capital o estimado sr. Antonio Adriano de Oliveira Filho, distincto auxiliar do commercio; a veneranda septuagenaria d. Maria Magdalena Sobral de Mello em Atalaia — o agricultor Cypriano Correia da Costa; em Muricy — o coronel José Lopes Ferreira de Omena.

— Acham-se enfermos os srs. Luiz Buarque, Carlos Broad e Francisco Avelino Cabral.

O estado destes dois ultimos inspira serios cuidados.

# Factos Diversos

**Furto** — Compareceu, hontem, pela manhã á subdelegacia do Recife e apresentou queixa o sr. Manoel Pedro de Oliveira contra um audacioso gatuno, que ás 6 horas, penetrando em sua residencia á rua Vigario Tenorio furtou uma pistola Colt e outros objectos.

A policia prometteu agir.

—

**Lucta e ferimentos** — Por motivos ignorados, hontem, ás 14 horas, no entroncamento, travaram lucta Manoel da Silva e Antonio de tal, resultando da contenda sahir o primeiro com um ferimento inciso na região frontal, ferimento contuso na região temporal esquerda, ferimento penetrante no thorax, ferimentos incisos nos braços e ferimento contuso no hypocondrio.

O ferido recebeu da Assistencia publica os primeiros curativos sendo em seguida internado no hospital Pedro 2º em estado grave.

O criminoso evadiu-se.

—

**Espancamento** — A's 18 horas de hontem, na escada de um predio á rua da Imperatriz, jogavam a dinheiro, entre outros os individuos Maximiano Antonio Leão e Oscar José de Mello.

Surgindo em dado momento uma discussão entre esses individuos passou logo a lucta.

Maximiano que se achava munido de um arame espancou desapiedadamente o seu contendor. O criminoso foi preso.

—

**Fallecimento de detento** — Falleceu, ante-hontem, ás 22 horas, na enfermaria da Casa de detenção o individuo José Francisco da Silva, vulgo "José Grande" condemnado a 30 annos de prisão por crime de morte praticado no municipio de Caruarú.

—

**Empregada infiel** — Ha tempos se empregára como creada na casa de madame Gabriella Gonçalves da Silva, á rua da Imperatriz n. 36, 2º andar, a mulher Maria Rosa.

Rosa aproveitando-se da confiança que lhe dispensava a patrôa, em sua ausencia retirava de casa, dando-lhes destino ignorado, serviços completos de mesa e de "toilette", roupas e outros objectos.

Hontem, Rosa sem motivo algum pediu as contas retirando-se do serviço e foi somente quando madame Gabriella veio a descobrir o furto de que fôra victima.

A victima compareceu á policia apresentou queixa declarando acharse a ladra residindo na Magdalena.

Communicado o facto á autoridade daquelle districto esta encetou diligencias effectuando a prisão da infiel creada, apprehendendo tambem varios dos objectos furtados.

—

**Prensado** — O guarda-freios da "Great Western", José Sylvestre, hontem, na estação de Tapera procurava fazer o atrelamento de dois carros quando occorreu um accidente ficando Silvestre prensado, soffrendo esmagamento da mão direita e outras contusões.

Vindo para esta capital foi medicado pela Assistencia publica.

## Posta restante do "DIARIO"

**A** — Antonio Loyo de Amorim (coronel), Alfredo Kassacher (diversos recibos), Arthur de Sá (dr.), A. S., A. Mendes, Alvaro A. de Oliveira, Amadeu Jacome (dr.).

**C** — Christiano Cordeiro (dr.), Clement (mlle.).

**D** — Dallori (1 telegramma).

**E** — Emilio Gameiro, Elisabeth Bandeira (d.), Emiliano de Britto (dr.), Eduardo Correia Lima.

**F** — Francisco Barretto (dr.).

**J** — Julio A. Bezerra, Justiniano de Albuquerque Coutinho, José Pedro Ferreira, John Henry Edward, José Miranda (dr.), Joaquim Paranhos, José Gonçalves, Joaquim Pimenta (dr.), José Tavares de Albuquerque Mello (dr.).

**L** — Luiz Silveira, Laura Poggy e Silva (senhorita).

**M** — Manoel Morato de Lima, Manoel Antonio Pereira Borba (senador (3 cartas) Meira Lins (dr.), Manoel de Barros Bezerra Cavalcanti (dr.), Maria Figueira.

**N** — Natalicio Ypiranga.

**P** — Pedro Polyguar do Nascimento, Pharmaceutico.

**R** — Rangel Moreira (mlle.).

**S** — Salvina Pereira Soares (d.), Severino F. da Costa Barros, S. P.

## MOVIMENTO MARITIMO

O "ITABERA'" — A's primeiras horas da manhã, deu accesso para o ancoradouro interno do nosso porto o paquete da "Lage" "Itaberá", que veio de Porto Alegre, com a escala do costume.

Antes, porém, de ser visitado pelas autoridades maritimas, o "Itaberá" atracou ao armazem nº 7 das Docas, indo assim o sr. commandante de encontro as leis aduaneiras e policiaes.

Resultou dahi a invasão do navio por grande numero de pessoas despreoccupadas que se agglomeravam no cáes de desembarque.

O sr. coronel Godofredo Figueiras, guarda-mór da Alfandega e o sr. Renato Medeiros, director da Policia maritima, officiaram ao sr. capitão do Porto, pedindo as providencias que o caso exige, e a não reproducção de factos semelhantes.

O "Itaberá" trouxe 108 passageiros para esta capital e conduz 17 em transito para o norte.

Para o commercio desta capital trouxe 1.028 toneladas de carga diversa.

—

O "SALLUST" — Vindo de Nova York, Norfolk, Belém, S. Luiz, Fortaleza e Cabedello, fundeou no perto desta capital hontem, o cargueiro inglez "Sallust" que trouxe 65 toneladas de carga para o commercio desta praça.

**Dr. Ildefonso Magno**

Ex-interno do Professor Prado Valladares da Faculdade de Medicina da Bahia

Especialista em molestias do estomago, intestinos e rins

Tratamento da syphiles pelos processos therapeuticos modernos

Consultas diarias de 14 ás 16 horas

Rua 1º de Março, 105, 1º andar. Entrada pela Praça da Independencia n. 175

RESIDENCIA: — Rua Conde da Boa Vista, 682

TELEPHONE Nº 1222

## VIDA MILITAR

Estão sendo convidados a comparecer á 1ª secção do quartel general da Região os seguintes officiaes da antiga Guarda nacional: tenentes Abilio Muniz de Andrade, José Ferreira Cavalcante, Miguel Elpidio de Medeiros, Amaro Ferreira Nunes da Silva, Dante, da Cruz Moura, Francisco de Paulo Araujo e Antonio Duarte da Silva Berenguer.

# SOLICITADAS

## O CINEMA POLITICO

**FILM NATURAL EM SERIES**

I

Que ha sobre candidaturas?

Ha o que devia haver, o que era logico que houvesse: — ambição.

Em politica, como em tudo, grelam as ambições e os appetites quando a disciplina definha.

E o que falta á politica de Pernambuco é disciplina.

—

A "Paz e Concordia", foi, na politica de Pernambuco um palliativo; inocuo, como são sempre os palliativos.

José Rufino, eleito contra tudo e contra todos, pela vontade de ferro do seu antecessor, sentiu que no mar tormentoso de onde sahira não lhe seria facil navegar. E transigiu. Transigiu com todos os bichos da floresta; até com as hyenas... Acenou-lhes com a volta ás posições, "primeiro" e falou-lhes depois em paz em concordia, no bem do Estado, na harmonia da familia pernambucana.

Isso foi só para compor. Porque sem o chamariz das posições, das prebendas, das cadeiras de deputado, não havia patriotismo que os movesse.

—

Dantas Barreto, o "leão" que durante tres annos rugira, nas ruas do Recife, ameaçando céos e terra, virou logo bicho manso com os olhos na cadeirinha. Quasi como no circo...

Gonçalves Maia amansou. Os irmãos Queiroz ouviram de repente a voz da Concordia...

E o Chico ganhou a cadeirinha cubiçada; e o "Jornal do Commercio" passou a ser a folha official da situação renegada até á vespera. Milagres do patriotismo, sempre alerta...

Os outros, mais modestos, os "heroes" do Parque e da Encruzilhada contra o tyranno detestado, ficaram lambendo os beiços, onde, aos poucos, a mão do tyranno pelo braço do governador eleito, lhes foi deitando o refrigerio de algumas migalhas. E tudo serenou.

—

Tal foi, nos bastidores, a obra da "Paz e Concordia".

Dentro, o suborno franco aos "patriotas" em furia; na scena o deslumbramento idyllico do congraçamento das féras, unidas, sorridentes e em graça... sob a egide do Patriotismo... E o grande Magico a sorrir ironico, com quem, conhecendo e fundo o porque da coisa, sabia muito bem que especie de coisa era essa...

—

Tanto assim que, ao vir a Morte implacavel e crúa, levando comsigo o Magico illustre e fino, logo se viu o milagre em perigo. E ahi o temos.

Onde o novo Magico que novamente reuna e congrace a bicharada?

—

Já o "leão" velho ahi vem, de manhas encouradas, a reclamar a sua parte na "Concordia" nova: vem "secco" atraz da cadeira senatorial do sr. José Henrique.

Uma garra alisa a outra. Ou o sr. senador José Henrique lhe deixa a cadeira em troca do seu apoio de bicho manso, ou ha de vel-o novamente bicho bravo com os seus basbaques "civicos" na rua, bramindo a Vassourinha e puxando a bandeira auriverde de charola em cima duma tripeça...

—

Outra cadeirinha para o "leão" novo que já anda por ahi a fazer chimfrins, ensaiando as unhas...

—

Sem falar no bicho malandro que acaba de propor francamente: "garantam-me a reeleição que hão de ter o meu apoio decidido; sinão, voltarei ao terreiro, a pelejar contra todos os tyrannos..." E assim por toda a parte, a pura voz do patriotismo.

—

Bem o diz o amigo Maia d' "A Provincia": Meninos, aqui nesta terra, ou hão de me fazer sempre deputado, ou me terão sempre de penna em riste ao lado do povo opprimido! E' do meu feitio. Eu sou assim!"

—

E é mesmo. Mas não é só: ha muita gente assim...

X.

**Elvira de Assis Rosa**

e

**Manoel Gomes Rosa**

participam ás pessôas de sua amizade o nascimento de seu filhinho **Heribaldo**.

Quipapá, 3 de Abril de 1922.

## HOLY TRINITY CHURCH

(RUA AURORA)

Palm. Sunday — April 9.

8 a. m. — Holy Communion.

10 a. m. — Matins.

Good. Friday — April 14.

10 a. m. — Special Service.

MUTILADO

# Usina Pedrosa

Na publicação feita no "Diario" de ante-hontem sob o titulo acima, assignada por João L. Pereira de Mello, ha, entre outras, uma clamorosa inverdade que me cumpre desmentir desde já, affirmando, sem receio de contestação idonea, que o engenho "Tigre" não foi violentamente invadido pelos proprietarios da "Usina Pedrosa". A verdade absolutamente verdadeira é a seguinte: na minha ausencia o meu irmão dr. Arthur de Siqueira Cavalcanti mandou o administrador do nosso engenho Ilha das Flores, **apenas o administrador,** assistir a passagem de nossas cannas por uma estrada do Engenho "Tigre", que suppunha real. Verificado o contrario foi logo suspenso o trafego pela referida estrada.

**Carlos de Lima Cavalcanti.**
Gerente da "Usina Pedrosa".
Recife, 7—4—922.

Recebi hontem, procedentes da Estação de Ilha de Flores, os seguintes telegrammas:

"Dr. Carlos Cavalcanti

Tendo lido "Diario de Pernambuco" uma declaração do sr. João Liberato affirmando ter sido invadido engenho "Tigre" violentamente proprietarios "Pedrosa", trago meu testemunho pessoal de que isso não exprime a verdade, pois em companhia do seu irmão José Bellarmino corri todo o engenho "Tigre", quando se espalhou o boato da supposta invasão e verificamos juntos nada ser exacto. Póde publicar.

(Assignado) **Ignacio Barradas.**

"Dr. Carlos Cavalcanti

Confirmo o telegramma de Ignacio Barradas.

(Assignado) **José Bellarmino Pereira de Mello.**

O signatario deste ultimo telegramma é irmão de João L. Pereira de Mello.

Para que commentarios?

**Carlos de Lima Cavalcanti.**
Recife, 8 de Abril de 1922.

## Veneravel Irmandade do S. S. Sacramento da Matriz de Santo Antonio

*Actos da Semana Santa ..*

A Veneravel Irmandade do S. S. Sacramento da Matriz de Santo Antonio fará celebrar em sua egreja os seguintes actos da semana Santa em commemoração a Sagrada morte e paixão de Nosso Senhor Jesus Christo.

Domingo 9 do corrente, ás 9 horas, **missa**, benção e destribuição de **ramos** pelo revdmo. Vigario Monsenhor Silva.

Quinta feira, maior, 13 deste mez, ás 8 horas, missa solenne, á grande orchestra, sendo officiante o mesmo sr. Vigario, tendo communhão geral.

**Procissão do S. S. Sacramento no interior da Matriz. Exposição do Santo Sepulchro á visita e adoração dos fieis até ás 21 horas e denudação dos altares. A's 16 horas desse mesmo dia o acto do Lava pés, presidido pelo revdmo. Monsenhor Silva, pregando por essa occasião o revdmo. conego João Carneiro.**

**Sexta-feira Santa ás 8 horas missa dos presantificados tomando parte o revdmo. sr. Vigario e os revdmos. padres do Collegio Nobre- officio da Paixão acompanhado a orchestra com sermão pelo revdmo. padre João Olympio, Vigario da Piedade, adoração da Cruz e Procissão do S. S. Sacramento no interior da Matriz encerrando-se a Exposição.**

**A's 17 horas desse dia o tocante acto da Soledade de Nossa Senhora pregando o revdmo. padre Felix Barretto, Director do educandario Gymnasio do Recife.**

**Sabbado da Alleluia, ás 8 horas, missa e os demais actos desse dia, presididos pelo respectivo Vigario.**

Domingo de Paschoa, ás 9 horas, missa solenne de Resurreição, á grande orchestra, officiando o revdmo. sr. Vigario, terminando com a benção do S. S. Sacramento.

De ordem da Meza Regedora convido todos os nossos irmãos e a Veneravel Irmandade das Almas desta Matriz a encorporados assistirem a todos os referidos actos, tornando extensivo este convite as associações de Senhoras erectas neste templo, bem como aos fieis em geral para maior realce dos actos.

Consistorio da Veneral Irmandade do S. S.Sacramento da Matriz de Santo Antonio do Recife, 7 de Abril de 1922.

*Severino Revoredo.*
Escrivão.

# AVISOS E EDITAES

## Veneravel Irmandade do Senhor Bom Jesus dos Passos do Recife

*Procissão do S. Bom Jesus das Chagas*

De ordem do irmão Provedor convido a todos os carissimos irmãos a comparecerem no domingo 9 do corrente, pelas 14 1|2 horas em nosso Consistorio, afim de paramentados, acompanharmos a Procissão do Senhor Bom Jesus das **Chagas**, da Igreja do Paraizo, para cujo acto, recebemos honroso convite.

**Recife, 7 de Abril de 1922.**
*Constancio Carneiro Guimarães.*
**Escrivão.**

## BANCO POPULAR

AVISO

Pelo presente convida-se os credores depositantes do BANCO POPULAR a receberem na séde da Companhia AMPHITRITE, sita á rua Visconde de Itaparica (antiga do Apollo) n. 152, de 14 ás 16 horas a importancia a que teem direito, na razão de 10, 596 °|°, proveniente do rateio agora procedido entre elles.

Pela Commissão Liquidante do Banco Popular.

Companhia Amphitrite
Os Directores
*Alberto Augusto de Almeida.*
*Arthur de Souza Lemos.*
*Albino Neves de Andrade.*

## British Country Club

A Cinderella Dance will take place on Saturday the 15 th. inst. commencing at 8.30 p. m., exclusively for Members.

. 5|4|22.

*H. C. Pollok.*
*Secretary.*

## A' Gl:. do Sup.: Archt.: do Un.: Ben.: Loj.: Cap:. Conciliação

*Sess.: Mag.: comm.: do 63 anniversario*

São convidados as LLoj.: do Estado, MMaç.: Rlteg.: e os Ir.: do Quad.: para a sess.: mag.: de inic.: commemorativa do 63° anniversario da Regul.: desta Ben.: Off.: e 15° da inauguração do seu Templ.: a qual terá lugar pelas 19 horas do dia 11 do corrente mez, ao Val.: Conde da Boa Vista n. 145, neste Or.: O.: do Recife, 7 de Abril de 1922, E.: V.:

*M.: G.: A.: S.: 30.:*
*Sec.: Int.:*

## AO COMMERCIO

J. & J. Colman Ltd., de Londres, unicos fabricantes do afamado anil em saquinhos "Colmans Bag Blue", avisam ao commercio em geral e principalmente aos seus clientes, que a sua marca é registrada no Rio de Janeiro para todo o Brasil e que, portanto, os falsificadores do seu producto, tendo procurado registrar sua marca falsificada na Meretissima Junta Commercial, de Pernambuco, não conseguiram, entretanto, o necessario deposito na Junta Commercial, do Rio de Janeiro, pelo que ficou sem effeito o registro aqui iniciado.

Avisam ainda que, de accordo com o art. 40 do Decreto 5424, de 10 de Janeiro de 1905, todos os negociantes que transigirem com productos falsificados, serão punidos com os rigores da Lei.

Recife, 4 de Abril de 1922.

## P. T. & P. Co. Ltd

AVISO

**Dois Irmãos & Monteiro**

Em virtude das interrupções repetidas que ao trafego dessas linhas causa o serviço de calçamento na Rua Visconde de Goyanna e na Estrada de Ponte d'Uchôa os carros dessas linhas são frequentemente obrigados a passar via Capunga e via Fernandes Vieira.

Essas interrupções têm como consequencia grande irregularidade no trafego de bonds pela rua Conde da Boa Vista.

## Veneravel Irmandade do Senhor Bom Jesus das Chagas

NA EGREJA DE N. S. DO PARAISO

Procissão do Senhor Bom Jesus das Chagas.

**No proximo domingo, 9 do corrente, effectuar-se-á a procissão do Senhor Bom Jesus das Chagas, sahindo da egreja de Nossa Senhora do Paraizo.**

Haverá missa no dia 7 pelas 8 horas, com distribuição de pães bentos, e no dia 9 pelas 7 e 1|2 horas, tambem haverá missa com distribuição de ramos.

A's 15 horas, sahirá a procissão obedecendo o itinerario dos annos anteriores; e ao recolher pregará o revmo. padre Felix Barretto.

O irmão provedor convida os irmãos a comparecerem aos referidos actos.

Consistorio, 6 de Abril de 1922.
O secretario
*José Lopes da Silva*

# Gabinete Portuguez de Leitura

**SESSÃO CIVICA**

A Directoria desta Instituição tem a honra de convidar todos os seus consocios e suas Exmas. Familias, e a todos que desejarem honrar-nos com a sua presença, para assistirem á Sessão Civica, que se realisará em sua séde ás 14 1|2 horas de domingo 9 de Abril, em commemoração da batalha de "La Lys", em 1918 na frente franceza, por occasião da grande conflagração européa.

Recife, 5 de Abril de 1922.

**J. A. de Carvalho Junior.**
Director-Secretario


# Fazenda de criação DA USINA SERRA GRANDE (Alagôas)

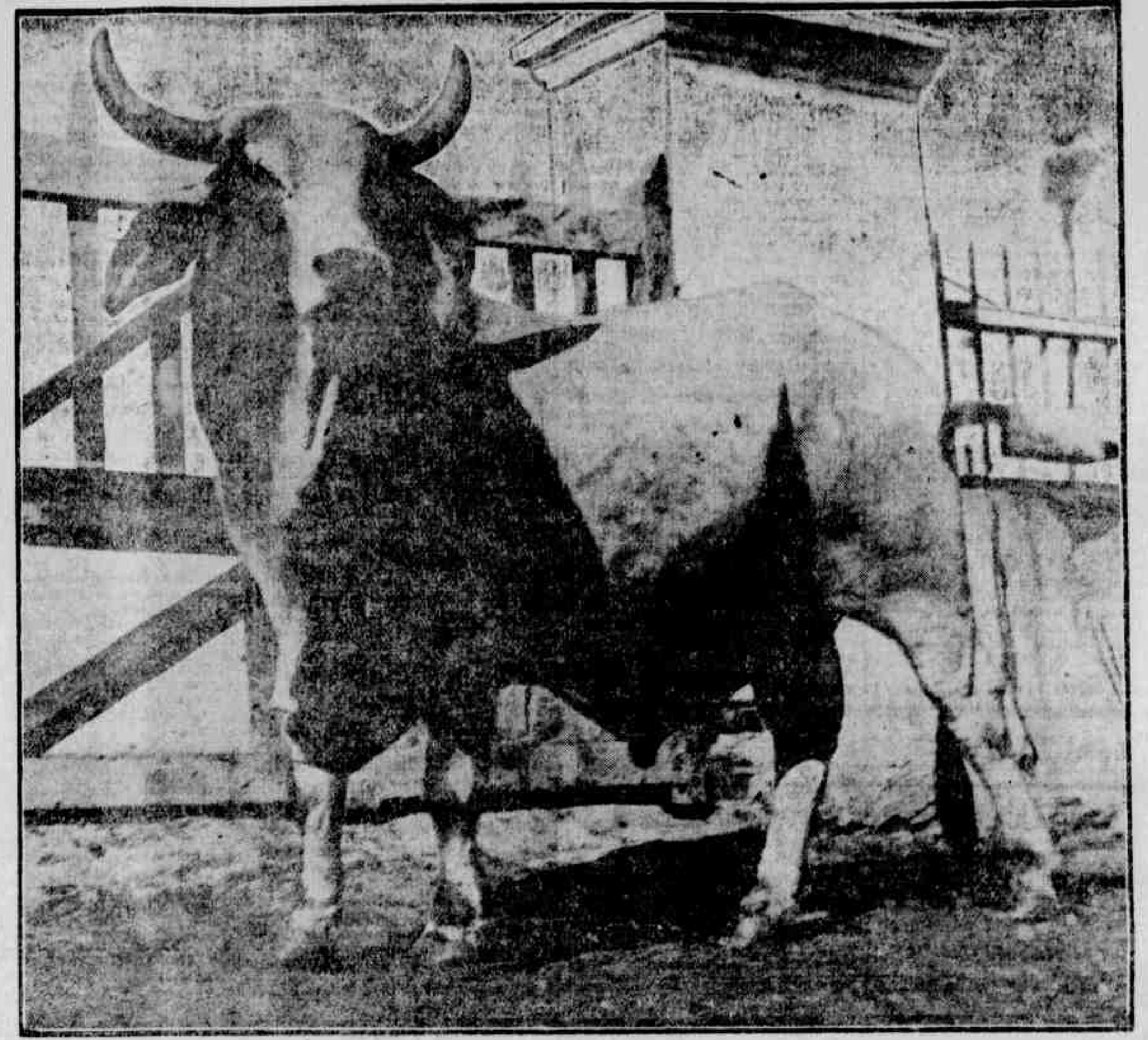

O famoso reproductor **BIJOU** puro sangue Guzerat

**MOSTRUARIO PERMANENTE**

de gado puro sangue da Usina Serra Grande -- **SITIO YPIRANGA, Afogados,** (Bond do Giquiá).


## AO COMMERCIO

ANTONIO SOARES & COMP. communicam ao commercio e a quem interessar possa, que venderam seu estabelecimento sito á rua Tobias Barretto ns. 409 e 417, ao sr. J. Guerra, livre e desembaraçado de qualquer onus, devendo quem se julgar prejudicado, apresentar sua reclamação, no prazo de tres dias, contados da data do presente.

Recife, 7 de Abril **de 1922.**

*Antonio Soares & Cia.*
Confirmo:
*J. Guerra.*

## BANCO DO RECIFE

DIVIDENDO N. 43

**São convidados os srs. accionistas a virem receber, a começar do dia 20 do corrente, na séde deste Banco, á Avenida Rio Branco n. 59, o 43.° dividendo de Rs. 6$000 por acção, relativo ao semestre findo em 27 de Fevereiro proximo passado.**

Recife, 13 de Março **de 1922.**

*Eduardo de Lima Castro.*
Director-Secretario.

## Ao commercio e ao publico

Declaro que nesta data vendi ao sr. Severino Mendes de Oliveira a minha casa de pasto denominada "Restaurant Amaral", sita á rua das Trincheiras, n° 51, livre e desembaraçada de qualquer onus.

Quem se julgar prejudicado com este negocio queira se apresentar no dito restaurant no praso de tres dias a contar desta data.

Recife, 6—4—922.

*Laura Pereira do Amaral*
Confirmo:
*Severino Mendes de Oliveira*

## Concordata Preventiva dos commerciantes Musij & Schenberg

EDITAL

3.ª VARA — 2.ª CARTORIO

O Doutor Pedro Francisco Correia de Oliveira Filho, Juiz Municipal da Terceira Vara e do Commercio da Comarca do Recife, Capital do Estado de Pernambuco, em virtude da Lei, etc.

FAÇO saber aos que o presente Edital virem ou delle noticia tiverem e a quem interessar possa que, por parte de Musij & Schenberg, commerciantes estabelecidos nesta cidade, com armazem de fazendas á rua Floriano Peixoto numero quarenta e tres me foi dirigida uma petição com os competentes documentos e acompanhada dos respectivos livros, na qual requerem para ser devidamente processada e afinal homologada, afim de produzir os seus effeitos legaes, uma concordata preventiva, que apresentam aos seus credores, na qual propõem pagar-lhes vinte e cinco por cento (25 °|°) sobre o valor dos respectivos creditos nos seguintes prazos: cinco por cento (5 °|°) dentro de seis mezes; dez por cento (10 °|°) dentro de doze mezes e egual percentagem dentro de desoito mezes, contados da data da definitiva homologação da concordata. E tendo sido ouvido o Doutor Curador interino das Massas Fallidas, que nada oppoz ao requerido, foram nomeados commissarios os credores Manoel Pimentel, Albino Maia & Companhia e Salomão Dimenstein, os quaes acceitaram a nomeação e assignaram o respectivo termo de compromisso, depois do que, subiram os autos á conclusão do Doutor Juiz de Direito desta Vara, que designou o dia oito (8) de Abril proximo vindouro, ás treze horas, para ter logar, na Casa dos Auditorios desta Capital, á rua Quinze de Novembro, a assembléa de credores dos mesmos commerciantes. E em virtude deste despacho, por mim mandado cumprir o Escrivão competente fez passar o presente e outros eguaes, para serem devidamente publicados pela imprensa e affixado no logar competente, com o teor dos quaes convoco a todos os credores dos alludidos commerciantes Musij & Schenberg, para nos dia, hora e local, aci ma designados, sob a presidencia do Doutor Juiz de Direito competente, se reunirem, em assembléa, afim de deliberarem sobre a mencionada proposta de concordata. Dado e passado nesta cidade do Recife, Capital do Estado de Pernambuco, aos quinze dias do mez de Março do anno de mil novecentos e vinte e dois. Eu, *Carlos de Albuquerque Pereira de Oliveira Filho*, escrevente autorisado, o escrevi. E, eu *Alfredo Vaz de Oliveira Ferraz*, escrivão o subscrevo e assigno.

Recife, 15 de Março de 1922.

O escrivão do commercio, *Alfredo Vaz de Oliveira Ferraz*.
*Pedro Francisco Correia de Oliveira Filho.*

## EDITAL

O dr. Samuel Bemvindo Corrêa de Oliveira, Juiz Municipal do Termo de Cabaceiras, etc. FAÇO saber que por parte do capitão João Ernesto do Rego e sua mulher d. Josepha Heraclio do Rego, me foi feita e apresentada uma petição cujo teor é o seguinte: Illmo. sr. dr. Juiz Municipal de Cabaceiras. Dizem João Ernesto do Rego e sua mulher d. Josepha Heraclio do Rego, moradores neste municipio, que são legitimos senhores e possuidores, por justo titulo e acquisição legal, de uma propriedade denominada — "Mirador" — sita neste termo, que se limita ao norte com o rio Parahyba, até o centro de seu leito; ao poente com as propriedades denominadas "Pasmado" e "Estreito"; ao sul com "Canudos" e ao nascente com "Poço Doce" e "Marinho" propriedade esta que foi arrematada em hasta publica no anno de mil oito centos e cincoenta e um (1851), por Bernardo José da Camara, depois Barão de Palmares, numa execução que moveu contra José Ignacio da Camara, como provam com o auto de arrematação junto e por morte do dito Barão de Palmares, passou a seus legitimos herdeiros, o que tambem provam com as formas de partilha juntos e por fim os Suppes. adquiriram dos ditos herdeiros por contracto perfeito e acabado de compra e venda e tradição legal, o que ainda provam com a escriptura publica junta; e tendo sido, assim, por mais de setenta annos (70) possuida, sem opposição de pessoa alguma, por todos os seus successivos proprietarios, constituindo um corpo certo com os limites já mencionados, de accordo com os titulos offerecidos, não se achando, porém, bem conhecidos e devidamente delimitados os rumos divisores da dita propriedade com os das demais propriedades circumvisinhas e desejando os Suppes. assim os ter para evitar occupações indebitas, e para mais commoda e justamente, usar, gozar e dispor de sua propriedade, veem, por estes motivos perante v. s., requerer que se digne mandar citar aos confrontantes e condominos em terrenos confrontantes, Moysés Vicente das Chagas, Antonio Gomes das Chagas, Antonio Thomé das Chagas, Hildebrando das Chagas, Alfredo Angelo das Chagas, Virtuosa das Chagas, Ignacia Ferreira das Chagas, Maria Ferreira das Chagas, José Ferreira das Chagas, Ignacio Placido de Oliveira, Porphyrio José de Oliveira, Tota Placido de Oliveira, Severino Placido de Oliveira, Tertulliano Eleutherio dos Prazeres, Francisco Eleutherio de Araujo, João Eleutherio de Alencar, Belmira Eleutherio de Araujo, Paulina Eleutherio de Araujo, Amaro Ferreira de Lima, Genuino Eudoxio de Souza, Benevenuta Austria de Souza, João Mauricio, José Alvino da Costa Medeiros, Manoel Fernandes de Oliveira, Pedro Henriques Valadares Valdevino Tavares, Antonio Cyriaco, Francisco Leal, Joaquim de Sant'Anna, Antonia Estolano de Macedo, Francisca Bomem, Carlos de Canudos, Candido de Oliveira Pinto, Horacio Montenegro, José Cabral de Mendonça, Manoel Eleutherio de Araujo, Pedro Pereira de Lima, João Heraclio do Rego e José Carneiro da Motta, para, na primeira audiencia deste Juizo, depois de feitas todas as citações e expirado o tempo do edital de maior praso, virem se louvar em agrimensor que proceda á demarcação requerida e arbitradores e verem, n'este acto assignar-se-lhes o prazo de dez (10) dias para contestação da acção, sob pena de ser feito tudo á revelia dos Suppes. na forma da lei.

Requeirem, outrosim, que, sendo confrontes Horacio Montenegro, Pedro Pereira de Lima e Manoel Eleutherio de Araujo residentes e domiciliados respectivamente nas cidades de Timbauba, Bezerros e Limoeiro do Estado de Pernambuco, vos digneis, em virtude do art. 7° combinado com o art. 6° e primeira hypothese do paragrapho 2° do art. 1° do dec.° n. 720 de 5 de Setembro de 1890, mandar affixar edital por noventa dias (90), que será publicado no jornal official d'aquelle Estado, ou, em sua falta, em outro de grande circulação e por officio, sob registro, requisitar, d'aquelles Juizos a affixação dos ditos editaes nos seus respectivos logares de costume. Assim P. P. a v. s. que D. e A. se sirva deferir na forma requerida, ficando os suppdos. citados para todos os termos da acção e sua execução e igualmente notificados para proporcionalmente abonarem as despezas. Os Suppes. protestam por todo o genero de prova e avaliam a presente causa em .... 2:000$. Com tres documentos, procuração e licença. P. P. Deferimento. Cabaceiras, 23 de Janeiro de .. 1922. *José de Oliveira Pinto* — Advogado. Na qual proferi o seguinte despacho: D. e A. Com. requer. Cabaceiras, 23 de Janeiro de 1922. *Samuel Corrêa*. Distribuida ao Escrivão *Farias*. Cabaceiras, 23 de Janeiro .. 1922. O Distribuidor *José Pereira de Araujo*. (Estava collocado e legalmente inutilisado um mil reis em estampilha estadual). Nada mais se continha me dita petição e seu despacho. Em virtude da mesma mandei passar o presente edital, pelo prazo de noventa dias, (90) citando a Horacio Montenegro, Pedro Pereira de Lima e Manoel Eleutherio de Araujo, residentes em logar certo e sabido doutro Estado, por todo o conteudo da referida petição. As audiencias deste Juizo teem logar nos dias de quinta-feira ás nove horas da manhã no Paço Municipal desta Villa. E, para que chegue ao conhecimento de todos, se passou o presente e mais quatro de igual teor, que serão affixados nos logares publicos do costume e publicados pela imprensa.

Dado e passado nesta Villa de Cabaceiras, em 23 de Janeiro de 1922. Eu, *Manoel Cavalcanti de Farias*, Escrivão interino, o escrevi. *Samuel B. Corrêa de Oliveira*. Está conforme com o original ao qual me reporto. Subscrevo e assigno.

Em fé da verdade.

O Escrivão interino *Manoel Cavalcanti de Farias*.

# COMMERCIO

**ARRECADAÇÃO DA RECEBEDORIA DO ESTADO**

MEZ: ABRIL — ANNO: 1922

DIA 5.

| | |
|---|---|
| Renda do imposto de caridade . . . . . | 1:655$220 |
| 1.ª Secção . . . . . | |
| 2.ª Secção . . . . . | 70:521$980 |
| 3.ª Secção . . . . . | |
| Total . . . . . . . | 70:521$980 |
| Do dia 1 ao dia 4. . | 229:371$390 |
| | 299:893$370 |
| Em igual periodo do anno anterior. . . | 163:624$190 |
| Differença para mais | 136:269$180 |

DIA 6.

| | |
|---|---|
| Renda do imposto de caridade . . . . . | 814$500 |
| 1.ª Secção . . . . . | |
| 2.ª Secção . . . . . | 38:332$310 |
| 3.ª Secção . . . . . | |
| Total . . . . . . . | 38:332$310 |
| Do dia 1 ao dia 5 . | 299:893$370 |
| | 338:225$680 |
| Em igual periodo do anno anterior. . . | 216:285$780 |
| Differença para mais | 121:939$900 |

**MERCADO DE GENEROS**

*Borracha* — $900.
*Cacáu* — 12$000 a 13$000.
*Caroços de algodão* — 2$000.
*Couros verdes* — 1$300 a 1$400.
*Couros espichados* — 2$030.
*Couros salgados seccos* — 1$700 a 1$814.
*Céra* — 1.ª 90$000, 2.ª 28$000
Mediana 60$000 e flor 95$000.
*Mamona* — 5$300 a 5$500.
*Pelles de carneiro* — 3$500 a 4$000.
*Sola* — 3$500 .
*Pelles de cabra* — 5$500 a 6$000.
Sal lavado typo Norte.
saccaria nova 70 kilos 9$000|9$20
saccaria usada 70 kilos 8$500|8$60
Sal triturado: kilo . . . $155|$19

**IMPORTAÇÃO**

Vapor nacional *Itapuhy*, entrado de Macáu: e escala em 5 e consignado a Ulysses de F. Corrêa.

Carga de Macáu

Sal — 1.000 saccos a F. F. Lyra.

Carga de Cabedello

Sabonetes — 1 caixa á ordem.

Tecidos — 50 fardos a R. Carvalho & C., 15 a Andrade Maia & C., 15 a J. Gonçalves & C., 15 a A. Rodrigues & C., 10 a Guerra & Fernando, 8 a Silveira & C., 5 a O. & Mendes, 5 a N. Maia & C., 5 a D. Loureiro & C., 4 a V. Matheus & C., 3 a M. Lima & C.

Vapor nacional *Bahia*, entrado do Pará e escala em 5 a fardo e consignado a Heitor Fernandes.

Carga do Pará

Artigos diversos — 2 volumes á ordem.

Botões — 1 caixa a Maia e Silva & C., 1 a Z. Marzuca, 1 a P. T. Malha da Varzea.

Cabo — 20 volumes a A. de Carvalho & C.

Ferros — 1 caixa a S. Moreira & C.

Fio — 1 fardo a S. Mariorelli, 1 a Felix F. Lyra, 2 a D. Cardozo & C.

Farinha — 20 volumes á ordem.
Madeiras — 125 volumes á ordem.
Obras — 3 caixas a A. Neves & C.
Peixe — 200 fardo a Ramos Dias & C., 150 a F. Ferreira & C., 100

MUTILADO MELHOR EXEMPLAR ENCONTRADO ILEGÍVEL

Lopes & C., 75 e 80 saccos á ordem.
Sapas — 95 caixas á ordem.
Sabão — 20 volumes a Rodrigues Rebelo.

Carga do Maranhão

Artigos diversos — 331 volumes a J. V. Sohsten & C.
Arroz — 100 saccos a F. Rodrigues & C., 100 a D. Cardozo & C., 50 á ordem.
Films — 1 caixa a L. & Riedel 1 e C. B. Cinematographica.
Tecidos — 11 fardos á ordem.

Carga do Ceará

Café — 2 saccos a A. F. Maciel.
Films — 1 caixa a C. Dariot, 1 a A. C. Universal.
Pó de arroz — 1 caixa á ordem.
Silex — 170 saccos á ordem.
— Carga deixada pelo vapor *João Alfredo*.
Peixe — 3 fardos ao Agente em Recife.

Carga de Natal

Sabão — 1 attado á ordem.
Tecidos — 8 fardos á ordem, 5 a Tavares & C.

Carga da Parahyba

Mercadoria — 1 caixa ao Agente em Recife.

**MOVIMENTO DO PORTO**

DIA 7

*Entradas*:

N. York e escala — 29 dias — Vapor inglez *Sallust*, de 2.307 toneladas, commandante Thomas Gilion, equipagem 45, carga varios generos a Williams & C.

Porto Alegre escala — 16 dias — Vapor nacional *Itaberá*, de 927 toneladas, commandante Jones Cross, equipagem 65, carga varios generos a Ulysses de F. Correia.

*Sahidas*:

Maceió — Lancha nacional *Deusa da Verdade*, mestre Raymundo Santos, carga varios generos.

Maceió — Lancha nacional *Rosa da Penha*, mestre João A. dos Santos, carga varios generos.

PEQUENA CABOTAGEM

Entraram 19 embarcações a vela com procedencia dos differentes portos do littoral deste Estado e foram despachadas para os mesmos portos 18 embarcações.

**VAPORES ESPERADOS**

*Mez de Abril*

| | |
|---|---|
| "Porto" da Europa a ... ou 10. | 9 |
| "Jacuhy" do sul a ... | 15 |
| "Buenos Aires" da Europa a ... | 12 |
| "Guajará" do sul a ... | 8 |
| "Mucury" do sul a ... | 11 |
| "Kronprins Gustaf Adolf" da Europa a ... | 12 |
| "João Alfredo" do sul a ... | 15 |
| "Caxias" do sul a ... | 20 |
| "Ceará" do sul a ... | 25 |
| "Caxambu'" do sul a ... | 13 |
| "Campinas" do sul a ... | 11 |
| "Amiral Duperré" do sul a ... | 21 |
| "Gonzaga" da Europa na 1.ª quinzena. | |
| "Minas Geraes" do sul a ... | 16 |
| "Florianopolis" do sul a ... | 19 |
| "Santos" do sul a ... | 25 |
| "Avaré" da Europa a ... | 11 |
| "Poconé" de N. York a ... | 8 |
| "Orcoma" do sul a ... | 16 |
| "Avon" da Europa a ... | 21 |
| "Gelria" da Europa a ... | 20 |
| "Orania" do sul a ... | 23 |
| "Porto" do sul a ... | 25 |
| "Pacific" do sul a ... | 14 |

**VAPORES A SAHIR**

*Mez de Abril*

| | |
|---|---|
| P. Alegre e esc. "Belem" a ... | 8 |
| P. Alegre e esc. "R. Amazonas" a | 8 |
| Amarração e esc. "Borborema" a | 8 |
| Mossoró e escala "Itaberá" a ... | 8 |
| ...queira" a ... | 8 |
| Rio G. do Sul e esc. "Porto" a ou 10. | 9 |
| P. Alegre e esc. "Jacuhy" a ... | 17 |
| B. Aires e esc. "Buenos Aires" a ... | 12 |
| Liverpool — "Director" a ... | 7 |
| N. York e esc. "Sallust" a ... | 8 |
| Rio de Janeiro e esc. "Cannavieiras" a ... | 8 |
| Liverpool e esc. "Caxambu'" a | 13 |
| P. Alegre e esc. "Campinas" a | 19 |
| Havre e esc. "Amiral Duperré" a | 21 |
| Gothemberg e esc. "Pacifico" a | 18 |
| P. Alegre e esc. "Itapuhy" a ... | 8 |
| Rio de Janeiro e esc. "Mantiqueira" a ... | |
| Genova e esc. "Gonzaga" na 1.ª quinzena. | |
| Santos e esc. "Avaré" ... | 11 |
| Pará e esc. "Minas Geraes" a ... | 10 |
| Santos e esc. "Florianopolis" a | 19 |
| Trieste e escala "Santos" a ... | 25 |
| Hamburgo e escala "Porto" a | 25 |
| Southampton e esc. "Orcoma" a | 16 |
| B. Aires e escala "Gelria" a ... | 20 |
| B. Aires e escala "Avon" a ... | 21 |
| Amsterdam e esc. "Orania" a ... | 23 |
| Santos e escala — "Poconé" a. | 8 |
| Ceará e escala "Guajará" a ... | 8 |
| B. Aires e escala "Gustaf Kronprins Gustaf Adolf" a ... | 12 |
| Pará e escala "Mucury" a ... | 13 |
| Manáos e esc. "João Alfredo" a | 15 |
| N. York e escala "Caxias" a ... | 20 |
| Rio G. do Sul e esc. "Ceará" a | 25 |

**ANCORADOURO INTERNO**

Palhabote nacional "Elisabeth", descarregando.
Vapor nacional "Director", carregando.
Vapor nacional "Belem", descarregando.
Vapor inglez Somme", descarregando.
Vapor nacional "Itapuhy", descarregando.
Vapor nacional "Rio Amazonas", descarregando.
Lugar inglez "Gordon E. Moulton" descarregando.
Vapor nacional "Cannavieiras", descarregando.
Vapor nacional "Mantiqueira" descarregando.
Vapor nacional "Borborema", descarregando.
Vapor inglez "Sallust", descarregando.
Vapor nacional "Itaberá", descarregando.


# LLOYD NACIONAL

**SOCIEDADE ANONYMA SEDE — AVENIDA RIO BRANCO, 106 RIO DE JANEIRO**

Linha CABEDELLO — PORTO ALEGRE

O VAPOR
**CAMPINAS**
Esperado do Sul em 11 do corrente, sahirá a 19 para:
BAHIA,
RIO,
SANTOS,
PARANAGUA'
RIO GRANDE,
PELOTAS e
PORTO ALEGRE

**As cargas destinadas a Pelotas e Porto Alegre não soffrerão baldeação.**

Linha CEARA' — RIO GRANDE

O VAPOR
**RIO AMAZONAS**
Presentemente no porto, sahirá a 7 para:
BAHIA,
RIO,
SANTOS,
PARANAGUA'
RIO GRANDE,
PELOTAS e
PORTO ALEGRE

O VAPOR
**BELEM**
Presentemente neste porto, descarregando após indispensavel demora, sahirá para:
MACEIO',
BAHIA,
RIO,
SANTOS,
PARANAGUA'
RIO GRANDE,
PELOTAS e
P. ALEGRE.

As cargas de Pelotas e Porto Alegre estão sujeitas a baldeação.

BREVEMENTE inaugurar-se-ha a seguinte linha: RECIFE a PARA' com escalas e RECIFE a MONTEVIDE'O com escalas. Assim tambem uma linha mensal entre SANTOS e CEARA' com escalas em NATAL, CABEDELLO, RECIFE, MACEIO', BAHIA e RIO. Recebe cargas inclusive inflamaveis ao costado. Para cargas e fretes com o agente **ALBERTO FONSECA** 1º andar — n. 59 — Av. RIO BRANCO — RECIFE Teleph. 1946


porto no dia 9 do corrente e seguirá depois de indispensavel demora para: Bahia, Rio e Santos.

O paquete **AVARE'**

Sahido de Funchal no dia 30 de Março, deverá chegar a este porto no dia 11 do corrente e seguirá depois de indispensavel demora para: Bahia, Rio e Santos.

O paquete **CEARA'**

A sahir do Rio no dia 20 do corrente, deverá chegar a este porto no dia 25 do corrente e seguirá depois de indispensavel demora para: Maceió, Bahia, Victoria, Rio, Santos e Rio Grande.

O paquete **FLORIANOPOLIS**

A sahir do Rio no dia 14 de Abril, deverá chegar a este porto no dia 19 do mesmo mez e seguirá depois de indispensavel demora para: Maceió, Penedo, Aracajú, Bahia, Victoria, Rio e Santos.

**AVISO**

As ordens de embarque serão entregues mediante a apresentação dos conhecimentos e despachos Federal e Estadual. As reclamações por faltas e avarias devem ser apresentadas por escripto n'esta Agencia dentro do prazo de tres dias após a descarga do vapor. Os volumes contendo valores só serão recebidos pela agencia na manhã do dia da sahida do vapor cumpridas as formalidades exigidas pelo Fisco.

Para mais informações com
O Agente:
**HEITOR FERNANDES**
Avenida Marquez de Olinda n. 180

## Koninklijke Hollandsche Lloyd

*(LLOYD REAL HOLLANDEZ)*

**AMSTERDAM**

*Linha para o Brazil e Rio da Prata*

1ª viagem para a Europa do rapido e luxuoso paquete:

**ORANIA**

Esperado do Rio da Plata em 23 de Abril, seguirá no mesmo dia para Las Palmas, Lisboa, Cherborgh, Southampton e Amsterdam.

O luxuoso e rapido paquete

**GELRIA**

Esperado da Europa no dia 20 de Abril, seguirá após a indispensavel demora para: Bahia, Rio de Janeiro, Santos, Montevidéo e Buenos Aires.

*Proximas sahidas de paquetes*

| | | |
|---|---|---|
| | Para o Rio da Prata— | Para a Europa |
| "Gelria" | 20 de Abril | 14 de Maio |
| "Zeelandia" | 11 de Maio | 4 de Junho |
| "Orania" | 8 de Junho | 2 de Julho |
| "Gelria" | 29 de Junho | 23 de Julho |
| "Flandria" | 20 de Julho | 13 de Agosto |

Emittem-se bilhetes de chamadas de todos os paizes da Europa em condições muito vantajosas.

Emittem-se bilhetes de 3ª classe para Leixões, sem augmento de preço.

Fornece-se bilhetes de ida e volta com desconto de 10 °|°, sobre o total das passagens.

A's familias compostas de mais de 4 pessoas, será concedido um desconto de 15 °|° sobre o total das passagens.

Para demais informações, com os agentes:

JULIUS VON SOHSTEN & C.
2.º andar do Edificio da Associação Commercial.
(Praça do Commercio)

## Rederiaktiebolaget Nordstjernan

*(JOHNSON LINE)*

M|S

**BUENOS-AYRES**

E' esperado da Europa no dia 12 do corrente mez, proseguirá viagem depois da indispensavel demora para os portos do Rio de Janeiro, Santos, Montevidéo e Buenos Aires.

Recebe carga para MONTEVIDE'O E BUENOS AYRES.

Para todas as informações referentes a carga, passagens etc., trata-se com os agentes:

WILLIAMS & C.
Alto do London & Brazilian Bank Ltd.

## Companhia de Navegação Bahiana

VAPOR

**CANNAVIEIRAS**

Presentemente no porto sahirá no dia 8 de Abril proximo para: Jaraguá, Penedo, Aracajú', Bahia, Ilhéus e Rio de Janeiro.

Para carga e passagens os interessados devem-se entender com o

Agente

FRANCISCO PIRES FERREIRA

Chama-se a attenção dos carregadores que as ordens de embarques só serão entregues contra entrega dos despachos federaes e da 3ª via do Estadual.

## T. M E

## Transportes Maritimos do Estado

*(Linha Portugueza de Navegação — Séde em Lisboa*

Serviço rapido de passageiros pelos paquetes de luxo

TRAZ OS MONTES, (8965 tons.)
PORTO, (6336).
QUELIMANE, (5689).

*DA EUROPA*

O paquete

**PORTO**

E' esperado no dia 9|10 de Abril e sahirá depois de indispensavel demora para os portos de Bahia, Rio de Janeiro, Santos, Rio Grande do Sul.

QUELIMANE em Abril.
"TRAZ OS MONTES" em Maio
PORTO em Junho.

*PARA A EUROPA*

O paquete

**PORTO**

Esperado neste porto, no dia 30 de Abril, sahindo depois da indispensavel demora para os portos de:

Funchal, (Ilha da Madeira), Lisboa, Leixões, Havre, Antuerpia e Hamburgo, recebendo passageiros e carga para todos os portos.

TRAZ OS MONTES em Junho
QUELIMANE em Maio.

IDA

Concede-se abatimento de 15 °|° para Religiosos, Funccionarios Publicos, 15 °|° a familias que comprarem passagens equivalentes a 4 bilhetes inteiros e 30 °|° a diplomatas.

IDA E VOLTA

**São emittidas passagens de ida e volta com o desconto de 10 °|°.**

**A quem possa interessar para passagens, carga, encommendas e outras quaesquer informações, com os agentes n'esta praça:**

**ANDRADE, LOPES & C.**

**230, Rua Duque de Caxias**

**Telephone, 52**

**LAVOL O Liquido Maravilhoso Para Molestias da Pelle**

**Não devem commetter o grande erro de se recusarem a usar esta grande descoberta medica. A comichão—as dores—e queimaduras tudo desapparece dentro de 10 segundos. Feridas de apparencia desagradavel, escamas e feias erupções desapparecem dentro de uma semana.**

*Vende-se em todas as drogarias e pharmacias principaes.*


# AVISOS FUNEBRES

**Maria Del Carmem Cezar de Lima**

TRIGESIMO DIA

Christovão Guilherme Auler, senhora e filho, mandam celebrar uma missa na Matriz da Piedade ás 7 horas do dia 11 pela alma de sua inesquecivel e boa amiga **Maria Del Carmem Cezar de Lima** fallecida no Rio de Janeiro.

**Dr. Arnaldo Quintella**

30.º DIA

João Alfredo Gondim sua senhora e filha, convidam seus parentes e amigos para assistirem a missa que mandam rezar na egreja de S. Francisco, ás 8 horas da manhã do dia 10 do corrente por alma do seu saudoso medico e amigo **Dr. Arnaldo Quintella**.

Agradecem penhorados aos que comparecerem.

**Cel. João Quintino de Menezes Galhardo**

30.º DIA

A familia do **Cel. João Quintino de Menezes Galhardo**, ainda sob a dolorosa impressão deixada pelo desapparecimento objectivo do seu idolatrado chefe, convida os seus parentes e amigos para as missas de trigesimo dia, que manda celebrar ás 8 horas da manhã de 10 do corrente na matriz da Piedade, em St. Amaro, a todos desde já, confessando sua eterna gratidão.

**IRMÃ ANGELA**

As Filhas de Maria, (casadas) da Associação da Immaculada Conceição do Collegio S. Vicente de Paulo, na Estancia, gratas á memoria da sua dedicada e saudosa Mestra **Irmã Angela**, convidam ás suas companheiras, ás antigas alumnas e ás pessôas das suas relações para assistir á missa que se celebrará por sua alma ás 8 horas do dia 8 de abril (sabbado), na Capella do Collegio da Estancia.

**Aurea Dantas Ramos**

30.º DIA

Thomaz da Silva Ramos e seus filhos, Maria Augusta da Silva Ramos, Joaquim Pereira de Mendonça e sua mulher, Jurandir da Silva Ramos e Corina da Silva Ramos, ainda sentidos com o fallecimento de sua querida esposa, mãe, nora e cunhada **Aurea Dantas Ramos**, convidam seus amigos e parentes a comparecer as missas de trigesimo dia que mandam celebrar no dia 10 do corrente ás 8 horas da manhã na matriz de Tigipió. Antecipam desde já os seus agradecimentos a todos que se dignarem comparecer a esse acto de religião.

**José Alves da Silva (Parente)**

30.º DIA

Maria Thereza Alves de Jesus, Manoel Alves da Silva e João Alves da Silva, convidam os seus parentes e amigos para assistirem á missa que, por alma do seu jamais esquecido esposo e pae — **José Alves da Silva (Parente)** — mandam celebrar na proxima, quarta-feira, **12** do corrente, ás 7 1|2 horas, na egreja de N. S. da Penha, desta capital, pelo que, desde já, antecipam os seus sinceros agradecimentos.

Recife, 7 de Abril de 1922.

**Cel. Vicente Antonio Novellino**

5.º ANNIVERSARIO

Adelaide dos Reis Novellino, seus filhos, genro, noras, sobrinhos e nettos compungidos pelo fallecimento do seu nunca esquecido esposo, sogro, tio e avô **Cel. Vicente Antonio Novellino**, mandam celebrar missa pelo seu eterno repouso, ás 8 horas da manhã do dia 11 do corrente, na capella do engenho "Monjope", do municipio de Iguarassú.

Desde já confessam-se gratos pelo comparecimento ao piedoso acto.

**BACHAREL GODOFREDO MOSCOSO DA VEIGA PESSOA**

PRIMEIRO ANNIVERSARIO

Maria da Conceição Moscoso da Veiga Pessoa, seus filhos, netos, irmãos, cunhados, sobrinhos e madrasta, convidam aos seus parentes e amigos para assistirem ás missas que mandam celebrar por alma do seu saudoso esposo, pae, avô, cunhado, irmão, tio e enteado **Godofredo Moscoso da Veiga Pessôa** na matriz do Barro e no convento do Carmo, ás 7 1|2 horas da manhã do dia 10 do corrente.

Antecipadamente, agradecem.

**Cel. Vicente Antonio Novellino**

5.º ANNIVERSARIO

Nicolau Walfrido Novellino, Evangelina V. Novellino, Luiz Gonzaga Novellino e Creuza Reis Novellino, ainda compungidos pelo infausto passamento do seu idolatrado pae, sogro, padrinho e avô **Cel. Vicente Antonio Novellino**, mandam celebrar missa pelo seu eterno descanço, na capella do engenho "Monjope", ás 8 horas do dia 11 do corrente, 5.º anniversario de seu fallecimento.

Agradecem a todos que comparecerem.

CONVITE

*Dr. Affonso de Albuquerque Mello*

7.º DIA

As familias Albuquerque Mello, Bezerra de Mello, Albuquerque e Silva, Mavignier de Noronha, Mendes Bezerra, João Benigno e Edgard C. Azevedo, ainda compungidos pelo infausto passamento do seu querido **Affonso de Albuquerque Mello**, convidam aos seus parentes e amigos e aos do extincto para assistirem as missas que em sua intenção mandam rezar na Matriz da Bôa-Vista, desta cidade e na Matriz da cidade de Gamelleira, ás 8 horas da manhã de segunda-feira, 10 do corrente.

Desde já se confessam agradecidas aos que se dignarem comparecer a esse acto de religião e caridade.


**Dr. Oscar Coutinho**

**Clinica Medica e de Partos**
**Consultorio** — Rua Nova, 145, (por cima do Armazem do Lima), de 2 ás 5 da tarde.
**Residencia** — Rua da Intendencia, 324.


# PEQUENOS ANNUNCI[OS]


**ALUGA-SE** — um pé de escada [...] paçoso optimo ponto para [ven]da de cigarros, agencia de jornaes, engraxates.
A tratar rua Nova n. 356 (1º andar) — Ao lado da Confeitaria [...]jou.

**AZEITE DE DENDE** — Especial [gar]rafa 2$500, commum a 2$[...] mel de abelha urucú especial a 3$000, diversas abelhas a 2$200, [...]ruta pura e bem fabricada em grosso e a retalho, preço e quali[dade] sem competencia. Passa a ser [ven]dido rotulado o mel e azeite de dê especial, com a firma M. R[odri]gues, rua Visconde de Inhauma 185 e 189.

**ALUGA-SE** — o 2º andar da [...]ria Moderna, a rua Nova 37, [a] tratar na mesma.

**ALUGA-SE** — uma casa muito fresca, preço commodo a tratar na rua Baixa Verde n. 171.

**ALUGA-SE** — o fundo da loja "Diamantina", com porta para a rua do Cajó, installação electrica, [...]nheiro, apparelho, presta-se para [of]ficina ou outro ramo de negocio. [A] tratar na mesma rua Nova n. [...]

**ALUGA-SE** — uma excellente c[asa] com magnificos commodos e m[ui]to boa installação sanitaria na rua da União 469. Trata-se na rua Augusta n. 572, 1º andar.

**ALUGA-SE** — um optimo arma[zem] na rua do Brum n. 392, a tr[atar] na rua Augusta n. 572, 1º andar.

**ALUGA-SE** — uma bôa casa de [mo]rada para pequena familia, [tra]tar Casa Forte Ave. 17 de Ag[...] 1417.

**ALUGA-SE** — o 2º andar do predio á rua Larga do Rosario n. 273, com muitos commodos e saneado tratar á rua 1º de Março 93 — [...]falataria Dantas.

**ALUGA-SE** — um sotão independente e bons quartos de frente varanda em casa saneada a rapazes solteiros com pensão em casa de familia na rua do Rangel, 89, 1º andar.

**AUTOMOVEL** — Vende-se por modico preço um automovel "Hupmobille" quasi novo e sem o menor defeito. Tratar com J. Pinto — Marquez de Olinda 290 — galeria [...]

**ALUGA-SE** — Os armazens sitos [á] rua Pedro Affonso n. 87 e rua Padre Muniz n. 163.
A tratar á rua Pedro Affonso n. 34.

**ALUGA-SE** — a solteiros e de exemplar comportamento, quartos hygienicos, illuminados e com o[utras] mas commodidades, no Pateo do [Ter]ço, 80 — 1º andar.

**ALUGAM-SE** — casas inteiramente novas com tres quartos hygienicos e arejados, duas salas, cosinha, banheiro, apparelho, oitão livre, quintal murado com jardim na frente, luz electrica e agua encanada a rua 21 de Junho no Felloza, a tratar a rua Duque de Caxias n. 107, 1º andar.

**ALUGA-SE** — um quarto mobiliado com pensão a um casal sem filhos em casa de familia.
Ver e tratar a rua Barão da Victoria, 259, 2º andar.

**ALUGA-SE** — um quarto confortavel, com janella a rapazes [de] comportados, largo da Central so[bre] o armazem Cruz Vermelha.

**ALUGA-SE** um 1º andar na rua Brum nº 107, A tratar na Augusta nº 572, 1º andar.

**AS MOÇAS BONITAS** — Só de[vem] usar o **"Talco Bebé"**, pois amacia e refresca a cutis a ponto [de] tornal-a **avelludada**. Deposito [dro]garia e pharmacia "Confiança" e lojas de miudezas. — Preço 1$0[00]

**ALCOOLATO DE CARICA MELI** — de formula do pharmaceutico Francisco Dias da Costa poderoso [re]medio, vende-se em todas as Ph[ar]macias. Deposito na drogaria e pharmacia "Confiança". Rua Sigismundo Gonçalves n. 16. — Preço 1$500

**BRINDES** — dos cigarros Veado. Resgatam na Rua Marcillo Dias, 109 — Deposito dos Fumos e cigarros Veado, do Rio.

**CAPAS IMPERMEAVEIS** — artigo [ch]ic, para homem, senhoras, meninos, em todos os tamanhos, tem a CASA GONDIM.

**CAIXEIRO VIAJANTE** — com longa pratica, conhecendo perfeitamente todo o interior, desde a Bahia [até] o Pará e Matto Grosso, deseja collocar-se de preferencia para a venda de fazendas, miudezas, chapéos, [etc].
Para informações dirigir-se a A[...]NIS, na redacção do "Diario de Pernambuco".

**COMPRA-SE MOVEIS** — Compra moveis em qualquer quantidade peças avulsas ou casas inteiras [mo]biliadas. Compra-se tambem louças crystaes, machinas de costura de escrever, secretarias, escriptorios completo etc. etc. Não se faz questão do preço, paga-se bem informações na Praça Barão de Lucena — Agencia de Leilões Eusebio [...]mões.

**DINHEIRO A JUROS** — Dão-se pequenas quantias sobre hypothecas ou com outras quaesquer garantias.
Cartas a esta redacção com as iniciaes — J. B. M.


# NAVEGAÇÃO

## Companhia Nacional de Navegação Costeira

**"A Companhia possue no Rio de Janeiro [...] geraes á disposição de seus embarcadores e recebedores para effeito de warrants."**

**LINHA SUL E NORTE**

**ITAPUHY**

[...] 8 de Abril para [...] Bahia, Victoria, Rio de Janeiro, Santos, Paranaguá, S. Francisco, Rio Grande, Pelotas e Porto Alegre.

**ITABERA'**

[...] 8 do corrente ás 10 horas para Cabedello, Natal e Mossoró.

**PASSAGENS**

As passagens só serão reservadas até ás 16 horas da vespera da sahida dos vapores.

**EXPORTAÇÃO DE CARGA**

As ordens de embarque serão entregues aos srs. carregadores mediante apresentação dos conhecimentos e despachos Federal e Estadual.

A Companhia não assume responsabilidade decorrente do mallogro dos embarques seja qual for a causa que os determine. Entretanto pede aos srs. carregadores a maxima presteza na entrega de suas mercadorias a bordo afim de evitar os prejuizos que os embarques sempre causam.

**IMPORTAÇÃO DE CARGA**

De accordo com a clausula nona das condições impressas no verso do conhecimento as descargas serão effectuadas pela agencia desta Companhia correndo as despezas dos serviços de desembarque das alvarengas e conducção para terra por conta dos srs. consignatarios sendo o risco por conta dos mesmos senhores.

Não se admittem reclamações depois de tres dias de effectuada a descarga.

**VALORES**

Os volumes contendo valores serão recebidos pela agencia no dia da sahida dos paquetes até 11 horas mediante cumprimento das formalidades exigentes pelo fisco.

Mais informações com o agente:

**ULYSSES DE F. CORREIA**

**Rua B. Jesus n. 152 — Tel. 1770**


**COMPANHIAS FRANCEZAS DE NAVEGAÇÃO**

**CHARGEURS REUNIS et SUD-ATLANTIQUE**

| PARA EUROPA | DA EUROPA |
|---|---|
| | |

**SERVIÇOS DE CARGA**

| PARA EUROPA | PARA O RIO DA PRATA |
|---|---|
| **Amiral Duperré** — E' esperado dos portos do Sul até 21 de Abril proximo, seguindo depois da indispensavel demora para: BORDEAUX e HAVRE. | |

**Para carga, passagens e demais informações a tratar com os agentes — Rosa Borges & C.ª — RUA DO APOLLO N.º 158**


## Companhia de Navegação Lloyd Brasileiro

**(Sociedade Anonyma)**

**SEDE: — AVENIDA CENTRAL N. 14 RIO DE JANEIRO**

LINHAS DA EUROPA

O cargueiro **CAXAMBU'**

A sahir do Rio no dia 8 do corrente ás 14 horas, deverá chegar a este porto no dia 13 do corrente e seguirá depois de indispensavel demora para: Cabedello, Natal, Ceará, Maranhão, Pará, Funchal, Lisbôa, Leixões, Havre e Liverpool.

O paquete **SANTOS**

A sahir do Rio no dia 20 do corrente ás 14 horas, deverá chegar a este porto no dia 25 do corrente e seguirá depois de indispensavel demora para: Leixões, Lisboa, Gibraltar, Malaga, Oran, Alger, Barcelona, Marselha, Genova e Trieste.

LINHA AMERICANA

O paquete **CAXIAS**

A sahir do Rio no dia 15 do corrente, ás 14 horas, deverá chegar a este porto no dia 20 do corrente e seguirá depois de indispensavel demora para: Barbados e New York.

LINHAS DO NORTE

O cargueiro **BORBOREMA**

Presentemente no porto, sahirá no dia 8 do corrente ás 17 horas para: Cabedello, Natal, Macau, Mossoró, Ceará, Aracaty, Camocim e Amarração.

O paquete **MINAS GERAES**

Sahido de Victoria no dia 6 do corrente ás 16 horas, deverá chegar a este porto no dia 10 do corrente e seguirá depois de indispensavel demora para: Cabedello, Natal, Ceará, Maranhão e Pará.

O cargueiro **GUAJARA'**

Sahido do Rio no dia 2 do corrente ás 15 horas, deverá chegar a este porto no dia 9 do corrente e seguirá depois de indispensavel demora para: Cabedello, Natal e Ceará.

O paquete **JOÃO ALFREDO**

A sahir do Rio no dia 10 do corrente, deverá chegar a este porto no dia 15 do corrente e seguirá depois de indispensavel demora para: Cabedello, Natal, Ceará, Tutoya, Maranhão, Pará, Santarém, Obidos, Parintins, Itacoatiára e Manaus.

LINHAS DO SUL

O cargueiro **MANTIQUEIRA**

Presentemente no porto, sahirá no dia 8 do corrente ás 16 horas para: Maceió, Bahia e Rio.

O paquete **POCONE'**

Sahido de New York no dia 25 de Março, deverá chegar a este


**R. M. S. P.** — The Royal Mail Steam Packet — **MALA REAL INGLEZA**

**P. S. N. C.** — The Pacific Steam Navigation Co. — **COMPANHIA DO PACIFICO**

**Os vapores maiores e mais luxuosos**

| PARA EUROPA | DA EUROPA |
|---|---|
| **ORCOMA** | **AVON** |
| E' esperado do Sul cerca do dia 16 do corrente, destinando-se em seguida aos portos de: **São Vicente, Madeira, Lisbôa, Vigo, La Rochelle Pallice e Liverpool.** | E' esperado da Europa cerca do dia 21 do corrente, seguindo logo após a indispensavel demora para os portos de: **Bahia, Rio de Janeiro, Santos, Montevidéo e Buenos Aires.** |
| "AVON", a 14 de Maio. | "ARLANZA", a 5 de Maio. |
| "ARLANZA", a 26 de Maio. | "ALMANZORA", a 19 de Maio. |
| "ALMANZORA", a 11 de Junho | |
| "ARAGUAYA", a 25 de Junho. | |

CABINES DE LUXO — CAMAROTES DE UMA SO' CAMA
**Convez ao ar livre para café — Criados portuguezes**

Acceita-se carga para Portugal, Hespanha, França, Belgica, Hollanda, Allemanha, Scandinavia e Baltico

AVISO — Os conhecimentos e despachos federaes e estaduaes devem ser apresentados neste escriptorio, na vespera da chegada do vapor e não serão entregues os conhecimentos originaes, aos embarcadores, sem apresentação dos recibos de bordo. A Companhia não acceita CARTAS DE RESPONSABILIDADES.

Para todas as informações referentes a passagens, fretes, encommendas, etc. Trata-se com a THE ROYAL MAIL STEAM PACKET COMPANY.


MUTILADO — MELHOR EXEMPLAR ENCONTRADO — ILEGÍVEL

**DESCONTO DE 20 °|°** — Em bellissima collecção de rendas e bordados, e vantajosa liquidação de roupas brancas, verdadeira pechincha está fazendo a CASA GONDIM.

**DOURADO, PRATEADO E CONCERTO** — de qualquer peça de PRATA ou METAL só na CASA ROMA — Imperatriz, 211.

**DACTYLOGRAPHIA** — Curso completo em 12 lições, por methodo pratico e breve no "Instituto Steno-dactylographo", rua Nova n. 236, 2° andar.

**DA-SE** dinheiro com garantias de joias, cautelas do Monte de Soccorro etc.
Informa-se na Cambôa do Carmo, 133.

**DOENÇAS DE CRIANÇAS** — syphilis vias urinarias — Dr. Ladislau Cavalcanti, especialista: Imperatriz, 28, de 2 ás 4. Res. União, 273.

**DINHEIRO** — a juros sob deposito de mercadorias, joias ou objectos que representem valor.
Informa-se Rua Estreita do Rosario n. 143 1 Pizo.
N. B. — Não confundir — Casa antiga no genero e de inteira confiança.

**ERYSIPELA** — Cura garantida com o elixir de Cox. Purifica e regenera o sangue depauperado pelos accessos de erysipela. Deposito: Drogaria e pharmacia Confiança. Cabugá, 110. Preço 5$000 — Recife.

**ELIXIR DE NOZ DE KOLA** — Formula do pharmaceutico Francisco Dias da Costa, preparado pelo pharmaceutico Cicero Diniz. Restaurador do systema muscular e das funcções intellectuaes, das forças vitaes, estimulante do systema. — Rua do Cabugá, 110 — Preço 3$500.

**FERRAGENS PARA UZINA** — Vende-se um pequeno apparelho para 50 saccos do fabricante americano Squier, sendo a ferragem quasi nova.
Informações minuciosas, com o Agente Veiga, Duque de Caxias, 111.

**HELMITOL** — Previne-se a chegada desta droga ao interessado que a encommendou a uma casa commissaria.

**IMPRESSOR** — para minerva, precisa-se de 2 no RECIFE GRAPHICO — Imperador, 277.

**INJECÇÃO ANTI-BLENORRHAGICA**
Poderoso remedio contra as blenorrhagias — Deposito: Drogaria e pharmacia Confiança — Rua Sigismundo Gonçalves n. 110. Preço ... 1$500.

**JUPITER** — Machinas aperfeiçoadas para fazer pontas em lapis pretos e de cores, receberam em consignação Piereck Irmãos — Praça Arthur Oscar n. 211, 1° andar.

**MOTORES** — Vendem-se dois motores do fabricante allemão LANZ, em perfeito estado de funccionamento e conservação, sendo um de 10 e outro de 30 HP.
A tratar na Serraria S. Geraldo a rua do Lima n. 371, onde podem os mesmos ser examinados.

**MISSAES** — da nova edição e outros livros religiosos recebeu a CASA ROMA — Imperatriz, 211.

**MOTORCYCLE A' VENDA** — Vende-se um do fabricante HARLEY DAVIDSON com SIDECAR e com funccionamento perfeito, por 1:000$000. A tratar com Orestes de Andrade, em Nazareth.

**MANIPOEIRA CURA BERIBERI E HYDROPISIA** — Deposito: Drogaria e pharmacia Confiança — Rua Sigismundo Gonçalves n. 110.

**MACHINA A' VAPOR** — Vende-se uma com engrenagem de intermedio, sem caldeira, optima para banguê. Dirijam-se á rua Barão de Lucena, 550 — Jaboatão.

**PIANO JULIUS BLUTNER** — formato "gran concert" quasi novo, vende-se na officina de pianos á rua do Hospicio n. 58 (confronte ao Parque).

**PIANOS** — Compram-se em perfeito estado de conservação, preferindo-se de fabricação Allemã.
A tratar á rua da Concordia n. 04.

**PRECISA-SE** — arrendar um terreno ou sitio nesta cidade, ou Engenho na linha do norte.
A tratar com Cavalcanti no Café Soledade.

**PROPRIEDADE** — Vende-se uma propriedade com grande matta. Informação á rua Larga do Rosario n. 265.

**PHOTOGRAPHIAS** — do novo Papa SS. SS. PIO XI, tiradas após a coroação, acaba de receber a CASA ROMA — Imperatriz n. 211.

**PROFESSORA** — Offerece-se uma habilitada para o interior. Cartas para: Professora, posta restante do "Diario".

**PIANOS** — Vende-se um "Dorner" e um Spe ling — ambos de cordas cruzadas e cepo de metal em perfeito estado.
Um Carl Sceel e um Tranchanh em bom estado por preços convidativos.
Na officina de piano a rua do Hospicio (confronte ao Parque).

**PYORRHEA ALVEOLAR** — molestia horripilante e contagiosa — usae Pyorrhenol do pharmaceutico Cicero D. Diniz. Pharmacia e drogaria Confiança, rua do Cabugá, 110.

**PONTO PARA NEGOCIO** — Vende-se um importante ponto numa das principaes ruas da Boa Vista a tratar na Economica.
Rua da Imperatriz n. 22.

**PARA NERVOSO** — Usae o xarope de Mulungú Bromuretado, formula do pharmaceutico Francisco Dias da Costa. Deposito: Na Drogaria e Pharmacia Confiança — Rua Sigismundo Gonçalves n. 110. Preço ... [illegible].

**PONT A' JOUR LARGO** — de machina novissima, só em Olinda. Rua Mathias Ferreira, 432.

**PRECISA-SE** — de uma bôa costureira que durma em casa dos patrões. Quem não estiver em condições não se apresente. A tratar rua Conde da Boa Vista n. 105.

**PARA ASTHMATICO** — e todas as molestias das vias respiratorias usae o elixir anti-asthmatico, formula do dr. Constancio Pontual, preparado na drogaria e pharmacia Confiança — Rua Sigismundo Gonçalves n. 110. Preço 3$500.

**RELOGIOS WESTMINSTER (Carrilion)** — De parede receberam os consignatarios — Praça Arthur Oscar n. 211, 1° andar.

**RENDAS DO CEARA'** — vende-se muito barato na praça Maciel Pinheiro, 390, 1° andar.

**SEZÕES** — usae o xarope Anti-sezonatico Confiança — Todos attestam que com um só vidro obtiveram resultado. Pharmacia e drogaria Confiança — Cicero D. Diniz, rua do Cabugá n. 110.

**SABÃO THYMOLINO** — (liquido)
Poderoso remedio contra sardas, manchas da pelle, pannos, etc. Para uso da barba e lavagem da cabeça, previne a queda do cabello, as caspas e qualquer molestia do couro cabelludo. Deposito: pharmacia e Drogaria Confiança e todas as lojas de miudezas e armarinhos — Preço ... 1$500.

**SE** — quereis ter um bom appetite e um estomago regulando bem usae o Vinho de Genciana e Calumba Composto: formula do pharmaceutico Francisco Dias da Costa, preparado na Drogaria e pharmacia Confiança — Rua Sigismundo Gonçalves n. 110 — Preço 3$500.

**TERRENOS** — para construcção de casas a 205$000, medindo 6 metros de frente por 25 m. de fundo, a prestações de 8$000 por mez. Tratar com Antonio J. de Carvalho — R. Imperador n. 359.

**TRASPASSA-SE** — uma bôa casa em um dos melhores pontos da cidade com 12 quartos, alugados, tendo os mesmos luz electrica. Tem uma bôa sala de visita, sala de jantar e um bom quintal.
A tratar na rua da Aurora, 77, 2° andar.

**TONICO JUA' E MUTAMBA** — Excellente preservativo contra a queda do cabello. Delicadamente perfumado. Amacia e rejuvenesce o cabello, dissipa as caspas. Unico depositario —, Drogaria e pharmacia Confiança — Rua Sigismundo Gonçalves n. 110. Preço 1$500.

**THESOURO DA BOCCA** — Reconhecido como o melhor dentifricio para a conservação dos dentes e aceio da bocca; preço 1$000; á venda na drogaria e pharmacia Confiança. Rua Sigismundo Gonçalves n. 110.

**UM JOVEN ITALIANO** — de toda integridade e seriedade, precisa dum emprego. Escreve a correspondencia commercial em portuguez, inglez e francez; conhece a contabilidade por partida dobrada, calculos commerciaes, dactylographia e usa habilmente os codigos telegraphicos. Informações com o sr. Moscarelli, na "Agencia Santojanni", rua Alvares Cabral n. 119.

**VACCAS HOLLANDEZAS** — Encontram-se á venda com crias novas á Avenida João de Barros 668, provenientes da Fazenda Cabenga do Outeiro, em Beberibe, do dr. Theodolo Valença.

**VENDE-SE** — o magnifico ponto da Carvoaria Rio Branco, livre e desembaraçado, sita na praça do Mercado n. 25, a tratar na mesma.

**XAROPE DE ALHO DO MATTO E URUCU'** — Unico peitoral que em poucas horas cura as bronchites, asthma, tosses, coqueluches, rouquidão, constipações etc., fabricante e depositario: Drogaria e pharmacia Confiança — Rua Sigismundo Gonçalves n. 110. Preço 3$000.

**XAROPE DEPURATIVO ANTI-SIPHYLITICO DE PLANTAS SUDERICAS** — Segundo a formula do dr. Donellas. E' o mais energico reactivo de todas as molestias de origem syphilitica. Cura radical dos rheumatismos agudos ou chronicos, cancros, sarnas, paralysias, feridas recentes ou chronicas, manchas na pelle, etc. Unico depositario do verdadeiro — Drogaria e pharmacia Confiança — Rua Sigismundo Gonçalves n. 110. Preço 10$000.

# DIVERSOS

## Talco Eclat

latas grandes a 3$000 na PERFUMARIA UNIVERSAL.
Rua da Imperatriz, 257.

## SALA

Aluga-se uma, magnifica sala com ou sem mobilias e, com ou sem pensão em casa de familia extrangeira.
Estrada Ponte d'Uchoa, 1423.
Bonds: Dois Irmãos — Monteiro — Casa Forte.

## SORTIMENTO COMPLETO

de aviamentos para relojoeiros e ourives!
*Preços sem competencia*
REGULADOR DA MARINHA
Rua Nova, 223

## Perfumarias

de Coty, Caron, Dorzay, Rosine, Loubigant e Rijard, acaba de receber muitas novidades a PERFUMARIA UNIVERSAL.
Rua da Imperatriz, 257.

## Optima Occasião

Vende-se um antigo estabelecimento commercial, no melhor ponto da rua Nova, tem contracto de arrendamento e não se paga alugueis.
Resposta ás letras P. P. na posta restante deste "Diario."

NOCTURNO
## Monte de Ouro

| | | |
|---|---|---|
| 1.° Premio | - 5592 - | 23 |
| 2.° | ” - 4524 - | 6 |
| 3.° | ” - 3818 - | 5 |
| 4.° | ” - 6039 - | 10 |
| 5.° | ” - 6695 - | 24 |

Em 7 de Abril de 1922

## Dr. Faro
OCULISTA
*Cabugá 106—de 9 ás 10, e de 1 ás 3*

## Pó d'arroz Lady

em todas as cores, caixa 2$500. A' venda na PERFUMARIA UNIVERSAL.
Rua da Imperatriz, 257.

## A FINANCEIRA
NOCTURNO

| | | |
|---|---|---|
| 1.° Premio | .. | 5864 |
| 2.° | ” .. | 1484 |
| 3.° | ” .. | 4997 |
| 4.° | ” .. | 3640 |
| 5.° | ” .. | 6379 |

Em 7—4—1922

## PNEUMATICOS

Grande sortimento com e sem virola das marcas Dunlop e Michelin.
E. SANTORO & C°.
Rua Duque de Caxias, 96 — Telephone, 1247

## Floresta dos Leões

Aluga-se nessa localidade uma boa casa.
A tratar no Escriptorio do "Diario de Pernambuco."

## A PERNAMBUCANA

Em 7—4—922

| | | |
|---|---|---|
| 1.° Premio | - 6442 - | 11 |
| 2.° | « - 2010 - | 3 |
| 3.° | « - 8889 - | 23 |
| 4.° | « - 7755 - | 14 |
| 5.° | « - 1610 - | 3 |

## Caixas vazias de kerosene

Vendem-se dez mil caixas vazias de kerozene.
Trata-se na Empreza Tracção, Luz e Força da Parahyba do Norte.

## Leite de Colonia

unico preparado que tira as manchas do rosto, sardas, pannos, cravos etc. Vidro 4$000, á venda na PERFUMARIA UNIVERSAL.
Rua da Imperatriz, 257.

## A Soberana
NOCTURNO

| | | |
|---|---|---|
| 1.° Premio | - 3371 - | 18 |
| 2.° | ” - 2311 - | 3 |
| 3.° | ” - 5631 - | 8 |
| 4.° | ” - 7240 - | 10 |
| 5.° | ” - 2398 - | 25 |

*Em 7—4—922*

## Plantas Especiaes
NO
***Centro Agricola***
**Rua da Imperatriz, 278**
RECIFE

## SAFRA

Vende-se uma boa safra, para a proxima colheita, traspassando-se o arrendamento de uma optima propriedade, que por dois desvios da Great Western dá sahida de suas cannas para qualquer usina do Estado. Acha-se ella situada na melhor zona agricola de Pernambuco, é de clima magnifico e dá cannas até com mais de 10 folhas. A propriedade que é arrendada á preço fixo, tem capacidade para grandes safras, fica á 3 kilometros de duas estações da linha ferrea, tem boa vivenda reconstruida ha pouco tempo, e accommodações bastantes para pessoal de trabalho. Informações com o coronel Manoel Dias de Arruda Falcão, em Catende.

## Optima occasião

Familia que se retira para o sul do paiz vende uma casa saneada com installação electrica, quatro quartos, oitões livres em boa rua da freguezia da Boa Vista, proximo ao ponto de cem reis.
Informações rua Duque de Caxias n. 292, loja.
Negocio urgente.

## Joaquim A. Falcão
ADVOGADO
Praça da Independencia n.° 31 — 1.° andar

## Club de Relogios e Joias do Regulador da Marinha

Avisamos aos nossos distinctos amigos e freguezes, que terá inicio no sabbado, dia 15 d'este mez a
SERIE N. 20—QUOTAS 5$000
**Restam poucos numeros**
Inscrevam-se hoje mesmo!
**RUA NOVA, 223**

## Roseiras

Roseiras vindas da Europa, vende-se á rua da Restauração n° 153, — 1° andar.

## Dr. Octavio de Freitas

**De volta de sua viagem ao Rio communica a seus clientes e amigos ter reaberto o seu Laboratorio de analyses chimicos e microscopicas e Gabinete electro-therapico e de Raios X,** sito a rua Floriano Peixoto n.° 245 (antiga da Imperatriz) onde será encontrado de 7 ás 9 1|2 horas da manhã e de 1 ás 5 da tarde, todos os dias.

## Mme. CELIA

A celebre professora em sciencias occultas Mme. Celia compromette-se a fazer qualquer classe de trabalhos por impossiveis que elles sejam, satisfazendo assim, ao distincto publico, sem enganos de nenhuma natureza e com raro acerto.
Adivinha o presente e o futuro.
Mme. Celia attende suas consultas todos os dias das 9 horas da manhã ás 6 da tarde.
Rua Duque de Caxias n. 244, 2° andar por cima da pharmacia Hermogenes de Moraes.
Consultas: 5$000.

SAUDE, FORÇA, ENERGIA
Molestias dos Paizes quentes.
**FERRO QUEVENNE**
ANEMIA
FEBRES, DEBILIDADE
Activo, agradavel, economico, inalteravel.
Exiger a Sello da "Union des Fabricants"

## Clinica Medica-Raios X

O dr. Fernando Simões Barbosa reassumiu o serviço clinico
**Residencia:** — Rua da Independencia, 410
**Consultorio:** — Avenida Rio Branco, 119

SERVIÇO CLINICO DO
## Dr. Gonçalves Guerra

**Medico do Hospital Pedro II**
Ex-interno do Prof. A. Austregesilo na Clinica Neurologica da Universidade do Rio de Janeiro.
Ex-medico do Dispensario Central da Profilaxia da Lepra e das molestias Venereas do Districto Federal.

**Especialidade:**
Sifilis, doenças nervosas e afecções dos orgãos internos

**Consultorio:**
Praça da Independencia — 41, 1° andar — Das 13 ás 17 horas.

**Residencia:**
Imperatriz, 89 — 1° andar

Attende chamados á qualquer hora da noute por escripto, como tambem para o interior.

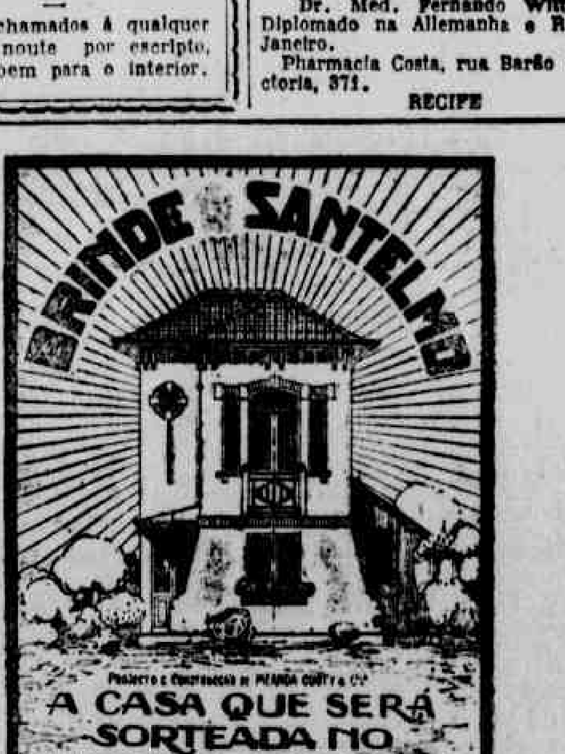

CAIXA .............. 8$000

## Olhos doentes?

O Collyrio do Dr. Barretto Sampaio é o melhor remedio
A venda em todas ás Pharmacias e Drogarias

# O NOVO TRATAMENTO DA SYPHILIS
## dos Drs. SAZERAC e LEVADITI
DO INSTITUTO PASTEUR DE PARIS

O "TREPOL"
O "TREPOL"
O "TREPOL"
O "TREPOL"

E' um esperillicida, activo, de acção rapida e profunda, sua tolerancia é perfeita, elle é sem acção toxica.
Dr. LEVADITI, do Instituto Pasteur de Paris.

Clinicamente a evolução da syphilis parece reprimida pela descoberta dos Drs. SAZERAC e LEVADITI. Nenhum dos doentes tratados de lesões iniciaes apresentou accidentes secundarios.
Communicação do Prof. ROUX, membro da Academia das Sciencias de Paris e Director do Instituto Pasteur.

Nossas observações puzeram em destaque sua **acção rapida e duravel** sobre **todas as manifestações da syphilis**. Os Drs. SAZERAC e LEVADITI acabam de fornecer com o "TREPOL" uma arma therapeutica, que nos cremos a mais possante, contra a syphilis.
Profs. FOURNIER e GUENOT, dos Hospitaes de Paris.

Empregado num caso de **syphilis hereditaria nervosa** que resistiu ao mercurio e aos compostos arsenicaes: O "TREPOL" **deu uma melhora rapida e notavel** dos accidentes; é uma arma poderosa na luta contra os accidentes nervosos da syphilis hereditaria.
Dr. LEON TIXIER, Sociedade Medica dos Hospitaes de Paris.

INJECÇÕES INTRA-MUSCULARES — O modo de emprego acha-se em cada caixa
Vende-se em todas as drogarias e pharmacias do Brasil
# R. AUBERTEL
REPRESENTANTE EXCLUSIVO
Rua da Alfandega, 114. Caixa Postal, 1.344
RIO DE JANEIRO

## Professora de canto e piano
**Madame BALDI**
**Lecciona canto, piano e danças pelos methodos modernos em sua residencia e em casa dos alumnos.**
**RUA D'AURORA N.° 225**
**1.° andar**

## Contra Asthma
**Remedio de Abyssinia Exibard**
em Pó, Cigarros. — *Allivio immediato.*
6, Rue Dombasle, Paris. — Todas Pharmacias.

## ALUGAM-SE

Salões apropriados para escriptorios com luz electrica, agua, etc.
**Rs. 100$000 e Rs. 200$000 de aluguel**
Em um dos melhores pontos da cidade.
Informa-se na:
**MACHINE COTTONS LTD.**
Avenida Marquez de Olinda n.° 225

## Credito Mutuo Predial
RECIFE
**MATRIZ: — S. LUIZ DO MARANHÃO**
FUNDADA EM 16 DE DEZEMBRO DE 1914

FILIAES: — Manaus, Pará, Therezina, Parnahyba, Sobral, Crato; Fortaleza, Maceió, Aracajú, Bahia e Rio de Janeiro, todas autorisadas a funccionar e fiscalisadas pelo Governo Federal.
Este importante e acreditadissimo Club de Mercadorias, acaba de abrir nesta capital á rua Barão da Victoria n.° 244, 1.° andar, (entrada pela rua Pedro Ivo n.° 120) uma Filial autonoma, devidamente legalisada, com sorteios proprios nos dias 4 e 18 de cada mez.
A contribuição é apenas de UM MIL REIS para cada sorteio, ou sejam dois mil réis mensaes, porque distribuimos dois premios por mez.
Inscrevei-vos sem perda de tempo.
Para melhores esclarecimentos, dirigi-vos á nossa Filial nesta cidade, pedindo prospectos, instrucções e regulamentos.
O primeiro sorteio realisar-se-ha no dia 4 de Maio proximo.
**HABILITAI-VOS!!! HABILITAI-VOS!!!**
**J. Oliveira,**
GERENTE

## LAMPADAS
**economicas**
# AEG
**RIO DE JANEIRO**
**Rua Buenos Aires 59**

## CLINICA DE OUVIDOS, NARIZ E GARGANTA
DO **DR. A. TIGRE** Rua da Imperatriz, 260
*ESPECIALISTA* 1.° ANDAR
CONSULTAS
das 14 ás 17 horas
RESIDENCIA: Conde da Bôa-Vista n. 785 — Telephone, 1100

## PARTOS

Molestias das Senhoras em geral. Operações de Hernia — Appendicite, — Cesariana Vias Urinarias.
Tratamento da Sylhilis por methodo especial.
**Especialista**
Dr. Med. **Fernando Witte.** — Diplomado na Allemanha e Rio de Janeiro.
Pharmacia Costa, rua Barão da Victoria, 371.
RECIFE

# THE BRITISH BANK OF SOUTH AMERICA, LIMITED

**ESTABELECIDO EM 1863**
## FILIAL EM PERNAMBUCO:
**Avenida Marquez de Olinda ns. 130 e 136**

**Caixa Matriz:**
4, Moorgate, Londres, E. C. 2.

**Filiaes:**
**INGLATERRA: — 2, Norfolk Street, Manchester.**
**BRAZIL: — Pernambuco, Bahia, Rio de Janeiro, Santos, S. Paulo, Rio Grande do Sul, Porto Alegre.**
**ARGENTINA: — Buenos Ayres, Pergamino, Rosario de Santa Fé.**
**URUGUAY: — Montevidéo, Mercedes.**

Fazem descontos e adiantamentos sobre Lettras.
Encarregam-se da Cobrança de Lettras sobre a Costa, e todos os demais negocios Bancarios.

MUTILADO ILEGÍVEL

# CINE-PARQUE

**HOJE** — UM MAGNIFICO PROGRAMMA — **HOJE** — V. Exc. lembra-se de LOTTE NEUMANN, aquella creaturinha loura e encantadora que é a delicia das grandes platéas? Hoje ella se apresenta no papel de JULIETA num film da Naxim, de Berlim, que é a versão comica da grande obra de Shakespeare, intitulada **ROMEU E JULIETA... na Neve**

...e como complemento desse programma primoroso serão exhibidos dois ultra hilariantes actos da Sunshine Comedy **O ESPERTALHÃO** (a pedido)

Qual de vós, gentis pernambucanas, deixará de ir ver as luxuosas toilettes que fazem realçar a belleza da encantadora STELLE TAYLOR no film magnifico editado pela FOX e a ser exhibido AMANHÃ? — **VAIDADE** super producção em 9 partes



## Cinema Royal

HOJE **SALÃO DAS ROSAS** HOJE

**Um arrebatador drama desenvolvido no Far-West americano**

**FE' QUE NÃO MORRE**

Protagonista, o sympathico ROY STEWART, o cow-boy destemido, o cavalheiro audaz, o atirador certeiro e valente.

**HOJE — SALÃO DOS CHRYSANTHEMOS — HOJE**

**Entre Irmãos**

Em 6 actos fortemente dramaticos. Principal interprete: ORLAF FONS, uma das glorias da cinematographia dinamarqueza e

Momento solemne — Um bello romance de amor

**FILMS A SEGUIR**

**TRAMA DE INTRIGAS** — Por J. BARNEY SHERRY.

**HOMENS AMARELLOS** — Por duas celebridades do Theatro de Tablo.

5.ª e 6.ª FEIRA SANTA — O grandioso film **CHRYSTUS** O trabalho mais perfeito que tem apparecido até hoje.

BREVE — **GOLEM** ou o Homem de Barro—Film extra, allemão.



## POLYTHEAMA

**THEATRO FAMILIAR DA BOA-VISTA**

RUA BARÃO DE S. BORJA N. 108

**Estabelecimento de diversões puramente familiar**

FUNCÇÕES DIARIAS — 1ª sessão ás 6 1|2 — 2ª sessão ás 7 3|4

**Orchestra sublime regida pelo maestro T. Machado**

HOJE — — Sublime programma — — HOJE

**Sensacional** epilogo do drama seriado

**O DISCO DE FOGO**

Monumentaes revelações e desfecho final!

No mesmo programma

**O FIO DO DESTINO**

PISTAS PERIGOSAS E NO' CORREDIÇO

**15 partes — Domingo — 15 partes**

A linda comedia em 2 actos — **Romando contra maré**. — A ultima producção allemã — **A dansarina da morte** e **O que quer o Bello Sexo?** — Lindo drama por GRACE DESMOND.

BREVE — **Dando em penhor o Coração** — Sessué Hayakawa.



## BRUNNER MOND & Co. LTD.

**NORTHWICH** **INGLATERRA**

FABRICANTES DOS PRODUCTOS CHIMICOS

**MARCA MEIA LUA**

Soda caustica — Barrilha — Silicato de soda — Bicarbonato de soda — Carbonato de amoniaco — Chlorureto de cal (Bleaching powder) — Bichromato de Potassa — Bichromato de soda — Sulphito de soda — Soda em crystaes — Sulphato de cobre etc.

**Agentes e depositarios**

## Ayres & Son

CAIXA POSTAL, 197—TELEPHONE, 1842—Endereço tel. "SERIA"

**AVENIDA MARQUEZ DE OLINDA, 117 — 1.º ANDAR**

**—— RECIFE ——**



**Molestias do Nariz, Garganta e Ouvidos**

## DR. ARTHUR DE SA

**MEDICO—ESPECIALISTA**

Com 10 ANNOS DE PRATICA **nos melhores hospitaes da ALLEMANHA, FRANÇA, BRASIL, etc. Ex-discipulo e auxiliar do prof. allemão KILLJAN, que é o mais afamado especialista do mundo. Dispõe de luxuosa installação electrica para exames e tratamento do nariz, garganta e especialmente dos ouvidos (SURDEZ, ZUMBIDOS etc.) Consultorio á rua Nova 223 — 1.º andar — De 11 ás 12 e de 2 ás 5 da tarde — Residencia: Avenida Parnamerim.**



## "Aachen & Munich"

COMPANHIA ALLEMÃ DE SEGUROS, **devidamente autorisada pelo Governo Brasileiro por Decreto nº 13712 de 7 de Agosto de 1919 a recomeçar as suas operações de seguros.**

**Continúa a Funccionar no Brasil e acceitar Seguros Contra Fogo.**

**sobre edificios, moveis, mercadorias, fabricas, etc., etc. nas mesmas condições e com as mesmas garantias, como antes da guerra, tendo os seus Agentes no Brasil plenos poderes para liquidar qualquer sinistro sem referencia á Casa Matriz na Allemanha.**

**Agentes em Pernambuco -- BARZA & C.**



## AOS QUE VIAJAM

BOLSAS, MALAS, MALETAS, SACCOS PARA ROUPA, inglezes e nacionaes.

O maior stock destes artigos nesta cidade.

**Casa Ypiranga do Recife**

RUA DUQUE DE CAXIAS, 210

**VITO DINIZ & C.ª**



### ATTENÇÃO

**PEIXES DE VIVEIROS**

Bernardino Pessôa chama attenção do publico em geral para a venda de PEIXES, que pretende fazer, nas immediações de seus viveiros situados no logar (Lucas) cinco minutos do ponto terminal da linha do bond (Prado), a começar das 4 horas da manhã de 13 do corrente (Quinta-feira).

Esta iniciativa, prende-se no barateamento nas vendas de optimas curimães, carapébas e camorins, etc. etc.

**Aproveitem a opportunidade**



### PHARMACIA

*Optima occasião*

Vende-se uma antiga e afreguezada pharmacia sita em um dos melhores pontos do districto de Santo Antonio, desta cidade, ou admitte-se, para a mesma, um socio com o capital de Rs. 30:000$000.

A tratar com o sr. A. Mendes. Cartas na posta restante do "Diario de Pernambuco."



## FRAGOL

Conter suor Evita o máo odor

**Agente — ALCIDES GUERRA**

Rua D. de Caxias, 86 (Sobrado)



### TUBOS DE FERRO

Tubos de ferro batido para caldeiro "Fleetcher" 10 pés a 2" de comprimento, por 3 1|4" de diametro em um extremidade e 3 3|8" em outra.

AUGUSTO DA SILVA & C.ª

Rua Duque de Caxias, 293

RECIFE



### GONORRHE'A

Cura-se radicalmente com a

**BLENOLINA**

PHARMACIA RICORD

Rua Larga do Rosario n. 148

RECIFE



### Bôa moradia

Aluga-se a importante casa sita a estrada dos afflictos n.º 1086. Para melhores informações dirijam-se á rua do Sol n.º 369, (Escriptorio).



**Molestias das vias urinarias**

**E OPERAÇÕES**

**TRATAMENTO MODERNO**

### Dr. Adaucto Brandão

**Trata de estreitamentos, hydrocelle, hernias (quebraduras) tumores, ulceras, fistulas, hemorrhoidas, calculos (pedras) da bexiga, rins e figado e todas as molestias dos orgãos genito-urinarios do homem e da mulher, por processo de absoluta segurança quanto á vida e restabelecimento do doente.**

**Consultorio: Rua Nova, 356 1.º andar — Telephone 1013**


### Os successos obtidos pelos trabalhos do Esculptor Bibiano Silva

A Municipalidade da Capital Federal, disputa a aquizição dos trabalhos do Esculptor Bibiano Silva, expostos no Salon Official, afim de fazel-os expor no pavilhão de objectos de artes commemorativo do Centenario da nossa independencia.

A Commissão Central de Monumentos Commemorativos de nossa independencia e o Governo do Estado do Rio Grande do Norte, acabam de confiar ao Esculptor Bibiano a construcção dos monumentos a ser erigido por conta dos mesmos em commemoração da nossa independencia.

Ainda a grande firma esculptora Cesare Veronesi & C. acaba de confiar ao Esculptor Bibiano a erecção do Busto do Patriarcha José Bonifacio.

O grande artista Theodoro Braga, communica ao Esculptor Bibiano, haver a sua maquete conquistado o 2º premio, na concurrencia realisada na capital do Estado do Pará para erecção ali do Monumento ao Marechal de Ferro.

O primeiro premio coube a uma Esculptora paraense.

O Esculptor Bibiano, continua acceitar encommendas, fornecendo orçamentos para a construcção de Monumentos, Tumulos, Estatuas, Pedestaes, etc.

Obrigado a demorar-se ainda no Rio de Janeiro por algum tempo, o esculptor Bibiano deixa de inaugurar no proximo mez a sua nova casa denominada "Marmoraria Artistica" sita a rua do Hospicio 71, no entretanto já fez embarcar para a proxima installação 10 novos modelos de monumentos tumulares, verdadeira obra prima de arte d'esculptura.

A correspondencia para a Capital do paiz deve ser dirigida á rua Costa Basto, 18 — e Recife — Rua do Hospicio n.º 71.


## PULMONOL

**CURA TOSSE**

**Vidro -- 2$500**

**Nas Drogarias e Pharmacias**



## COMPANHIA UNIAO

DE

**Seguros Maritimos e Terrestres**

(FUNDADA EM 24 DE AGOSTO DE 1891)

**Séde -- PORTO ALEGRE**

**Directores:**

**Antonio Francisco de Castro,**
**Edmundo Dreher,**
**Eduardo Secco**

**Capital Rs. 3:000:000$000**

**Deposito no Thesouro Nacional**

**Rs. 200:000$000**

**PAGAMENTOS A' VISTA, SEM DESCONTO**

AGENTES NESTA CAPITAL

**Alves Fernandes Irmãos**

**Praça Arthur Oscar, 217--RECIFE**



*A POLICIA DOS PULMÕES*

**Do mesmo modo que o agente de policia faz circular os que pasteiam, assim tambem o Alcatrão Guyot, curando as bronchites, catharros, defluxos, etc., faz circular, livremente o ar nos pulmões.**

O uso do Alcatrão-Guyot, tomado em todas as refeições á doze de uma colher de café por copo d'agua basta de facto para fazer desapparecer em pouco tempo a tosse mais rebelde e para curar tanto o defluxo mais tenaz como a mais inveterada bronchite. Chega-se mesmo ás vezes a paralizar e curar a tisica declarada, pois o alcatrão susta a decomposição dos tuberculos do pulmão, destruindo os maus microbios, causas desta decomposição.

Si quizerem vender-vos tal ou tal producto em lugar do verdadeiro Alcatrão Guyot, **desconfiai, é por interesse.** Para obter a cura de vossas bronchites, catharros velhos, defluxos mal cuidados, e a **fortiori** da asthma e da tisica, é absolutamente necessario exigir nas pharmacias o verdadeiro Alcatrão Guyot. Afim de evitar qualquer duvida, examinae o rotulo: o do **verdadeiro Alcatrão-Guyot** leva o nome de Guyot impresso em lettras grandes e sua assignatura em tres côres: **roxo, verde, vermelho e de travez,** assim como o endereço Casa FRERE, 19, rua Jacob, PARIS.

O tratamento vem a sahir a **10 centesimos por dia — e cura.**



## THEATRO MODERNO

**CINEMA DA ELITE PERNAMBUCANA. SO' EXIBE "FILMS" DE RECONHECIDO VALOR ARTISTICO**

HOJE —— Soberbo programma —— HOJE

**Preços: Cadeiras, 1$100 — Entrada para Camarotes, 2$200**

HOJE, um programma que marcará epocha. 8 actos extras da ARTCRAFT-PICTURES. Film de assumpto palpitante pelos queridos artistas americanos

**SHIRLEY MASON e LON CHANEY**

Shirley Mason, a linda creatura de olhos tentadores.
Lon Chaney, o provecto actor das mil expressões, que neste film interpreta dois papeis de responsabilidade. O cynico mais perfeito da téla em

**A ILHA DO THESOURO**

A ARTCRAFT-PICTURES neste film lançou mão dos seus vastos recursos scenicos para apresentar um trabalho que nos dá uma visão perfeita do que foi a antiga pirataria dos mares, sempre prompta a praticar o mal em seu proveito

AMANHÃ — Grandiosa matinée infantil com farta distribuição de bombons á petisada. Novo sorteio de brinquedos ás creanças. Como extra uma engraçada comedia.

SEGUNDA-FEIRA (Somente) — **BELLA AVENTURA**, lindo film em 7 actos da MOTION-PICTURES por ANN MORDOCK. Uma obra magnificamente montada.

TERÇA E QUARTA — **ROSA DESFOLHADA**, 7 actos da "Artcraft-Pictures", em que nos reapparece a figura insinuante da consagrada actriz americana ETHEL CLAYTON, film passado nos "BLAS-FONS" parizienses.

QUINTA E SEXTA-FEIRA SANTA — **PAIXÃO DE CHRISTO**, lindo film colorido em 5 actos da PATHE'-COLOR. Film completamente novo para o Recife.

15 e 16 — **REVERENCIA A' JUVENTUDE**, 8 actos extras pelo elegante e sympathico actor THOMAS MEIGHAN, o querido interprete de O PRINCIPE. "Paramount-Pictures".

A SEGUIR—**HELIOTROPE** 8 actos da Artcraft por Frederick Burton e **DIANA ALLEN**. A historia de um prisioneiro innocente. Um film que faz tocar a alma do mais rude espectador. O sacrificio de um pae, para salvar sua filha das garras de um aventureiro.

**ESCOLA PRIMOROSA**, 7 actos pelo querido das pernambucanas "O CHANCE" ultra-querido WALLACE REID, um film encantador da ARTCRAFT-PICTURES.

**"Estrellas de Junho"--em preparo**



## CINE-HELVETICA

HOJE **CADEIRA 600 Réis** HOJE

**Sessão colosso — Um conjunto de films extraordinario**

12 PARTES IMPORTANTES

1.º film — **ODIO AOS HOMENS**

Impeccavel trabalho de Wintred Allen e Jack Meredith.

2.º film — A segunda serie do arrojado romance **de aventuras:**

**O OURO DOS AZTEKI**

Denominada: TRAIÇÃO DO MESTIÇO **e do qual é interprete a formosa** estrella VALENTINA PASCAROLLY — **6 actos de sensação.**

BREVEMENTE — **A SOBERANA DO MUNDO — 8 epochas —** Arte, Luxo e Emoção.



## O Remedio da tosse

**SIROPHENOL**

**FORMULA DO DR. ALONSO DE SOUZA**

Remedio de cura certa **nas seguintes molestias: Tosse, Asthma, Bronchites agudas** ou **chronica**. **Constipações e Tuberculose.**

Receitado **pela classe medica e approvado pela Directoria Geral da Saude Publica do Brazil.**

VENDE-SE EM TODAS AS PHARMACIAS

**Deposito geral — Drogaria e Pharmacia Ricord.**

**RUA LARGA DO ROZARIO N.º 148**

**RECIFE**



# FABRICA DE FIOS DE ALGODÃO

DE

## Queiroz & Andrade

**TIMBAU'BA** —— **Estado de Pernambuco**

*Esmerada tabricação de fios em todas as grossuras. Emballagem em novellos de 50 a 500 grammas.*

**RECEBEDORES NA CIDADE DO RECIFE:**

**Casemiro Fernandes & C.**

**LOUREIRO BARBOSA & C.**


MUTILADO

ILEGÍVEL